vila Primilia

Publicació mensual de l'Ajuntament de Premià de Mar • Número 52 • Nova Època • Juliol 2009

Els premianencs decidiran com ha de ser la Plaça dels Països Catalans

Pàgina 5

Es posa en marxa la targeta Premià Comerç, amb avantatges a comerços i activitats

Pàgina 6

Noves mesures econòmiques de l'Ajuntament per beneficiar les PIMEs

Pàgina 7

Els distintius de la zona blava de Can Pou s'enviaran a domicili

Pàgina 9

Les millors imatges del Rebombori '09

Pàgina 15

editorial

Miquel Buch
Alcalde de
Premià de Mar

Una vegada més ja tenim la Festa Major a tocar de dits, amb un extens i variat programa d'actes per a tots els gustos. Són dies que conviden a passejar, trobar-nos amb amics i passar bones estones. No oblidem que vivim moments difícils i que tots, de manera directa o indirecta estem patint la davallada econòmica que ens envolta. Però, la Festa Major, la fita més important que els premianencs tenim al llarg de l'any, ens ha de servir perquè per uns dies puguem recuperar les ganes de divertir-nos i passar-nos-ho bé. Per això us convido a sortir al carrer i gaudir de la nostra vila, de la nostra gent, en definitiva de la nostra festa. Amb alegria, però també amb responsabilitat, perquè part de l'èxit de la Festa Major depèn de tots nosaltres.

Bona Festa Major a tothom!

Farmàcies de Guàrdia juliol-agost 09

famàcia, adreça i telèfon

Farmàcia Barniol c/ Sant Antoni, 31
Tel. 93 751 04 44
Farmàcia Buenache c/ Gran Via, 242
Tel. 93 752 04 88
Farmàcia Gaza c/ Gran Via,136
Tel. 93 752 08 88 - 93 751 58 00
Farmàcia Pueyo c/ Gibraltar, 30
Tel. 93 752 90 42
Farmàcia Rodríguez c/ Mallorca, 18
Tel. 93 751 18 74
Farmàcia E. Viayna c/ Plaça, 94
Tel. 93 751 51 94
Farmàcia P. Viayna c/ Gran Via,195
Tel. 93 751 58 98
Farmàcia Lorente c/ Joan Prim, 84
Tel. 93 754 72 00
Farmàcia G. Rosell c/ Sant J.B. de la Salle, 6 - Tel. 93 754 76 66

dia i farmàcia de guàrdia

1. Rodríguez
2. Rosell
3. Pueyo
4. P. Viayna
5. P. Viayna
6. Lorente
7. Buenache
8. Barniol
9. Rodríguez
10. E. Viayna
11. Gaza
12. Gaza
13. Rosell
14. Pueyo
15. Lorente
16. E. Viayna
17. Rodríguez
18. Buenache
19. Buenache
20. P. Viayna
21. Barniol
22. Rodríguez
23. Rosell
24. Pueyo
25. E. Viayna
26. E. Viayna
27. Lorente
28. Gaza
29. Buenache
30. P. Viayna
31. Rodríguez

AGOST

1. Barniol
2. Barniol
3. Rosell
4. Pueyo
5. Lorente
6. E. Viayna
7. Gaza
8. Rodríguez
9. Rodríguez
10. Buenache
11. P. Viayna
12. Barniol
13. Pueyo
14. Lorente
15. Rosell
16. Rosell
17. E. Viayna
18. Gaza
19. Buenache
20. P. Viayna
21. Barniol
22. Pueyo
23. Pueyo
24. Rodríguez
25. Rosell
26. Lorente
27. E. Viayna
28. Gaza
29. P. Viayna
30. P. Viayna
31. Buenache

vila Primilia

Ajuntament de Premià de Mar

Dip.Legal: B-14.098-2004
Redacció: Servei de Premsa
Fotografia: Servei de Premsa i compagina sl

Disseny gràfic i maquetació: compagina.com
Departament Comercial i distribució: Correu del Maresme 93 752 13 00

Imprimeix: Correu del Maresme
Tiratge: 13.000 ex.

paper reciclat

FE D'ERRADES: La botifarrada popular organitzada per la regidoria de Gent Gran el passat 25 d'abril va comptar amb l'actuació del "Grupo Rociero Romero Marismeño" i no del Grupo Rociero la Marisma com es va publicar al Vila Primilia de maig.

Romaní Valera Asociados

ADVOCATS

*** PREUS AJUSTATS * FACILITATS PAGAMENT ***
*** PRESSUPOST TANCAT FINS LA RESOLUCIÓ DE L'ASSUMPTE**
1ª VISITA SENSE COMPROMÍS

HONORARIS ESPECIALS:
DIVORCI "EXPRESS" (SENSE FILLS NI PROPIETATS)
CONTRACTES ENTRE PARTICULARS (COMPRA-VENDA I LLOGUER)

NOVES OFICINES: c/ GRAN VIA 168, 1º1ª Premià de Mar

HORARI: de Dilluns a Dijous TARDES de 16h. a 20h. Divendres MATINS de 10h. a 14h.
Tel. 93 754 78 65 - romani@romanivalera.com

tel. interès

Oficina Municipal d'Informació al Consumidor	93 752 91 90
Fax Ajuntament	93 741 74 25
Organisme de Gestió Tributària (ORGT)	93 752 04 34
Serveis Personals d'Atenció Ciutadana	93 741 74 04
Centre Cívic	93 752 99 90
Medi Ambient	93 752 27 11
Esports i OIAE (Pavelló)	93 752 35 79
Comissió de l'Esport Escolar	93 752 42 08
Piscina Municipal	93 754 90 56
Normalització lingüística	93 754 86 91
Ràdio Premià de Mar 95.2 fm	93 752 25 25
Museu d'Estampació Tèxtil	93 752 91 97
Biblioteca Municipal	93 751 01 45
Escola Municipal de Música	93 752 27 73
Fundació CRAM	93 752 45 81
Brigada Municipal d'Obres	93 752 05 14
Taxi 24 hores	902 45 45 10
Taxi adaptat	617 088 363
Correus i Telègrafs	93 752 26 93
Creu Roja	93 752 24 95

Companyies de subministrament i serveis. Avaries

SOREA (Servei d'Aigües)	93 752 28 91 / 93 752 28 92
	Avaries aigua: 902 250 370
ENHER	Oficina de servei: 93 752 39 70
	Avaries: 900 77 00 77
Gas Natural:	Oficina de servei: 93 752 58 33
	Urgències: 900 75 07 50
CESPA (neteja, recollida de mobles vells)	93 751 00 96
SECE-MOSECA (enllumenat públic)	93 540 78 28

OAC

Oficina d'Atenció al Ciutadà

93 741 74 00

tel. Urgències i Emergències

Emergències	112
Urgències Sanitàries	061
Policia Local	092
Mossos d'Esquadra	088
Guàrdia Civil	062
Bombers	085
Creu Roja	704 20 22 24
Ambulatori Urgències	93 754 77 13
Ambulatori	93 754 77 11
Demanar visites Ambulatori	902 111 444
Ambulàncies CTSC	93 757 88 88 / 93 757 95 04
Policia Local (tràmits)	93 741 74 22
Planificació Familiar	93 752 44 28
Jutjat de Pau	93 752 06 35
Taxi	93 752 57 57

Un programa extens amb actes per a tots els gustos i edats

Desembarcament pirata amb novetats i Gran Ball de Gala amb Los Sírex, Los Mustang i Los Mismos

El sopar popular del 7 de juliol donarà el tret de sortida a l'esperada Festa Major. El seguici nocturn i l'eufòria serviran perquè els premianencs comencin a escalfar motors mentre els pirates s'apropen a la platja premianenca.

El dia 8 a la nit, després del tradicional pregó, hi haurà el desembarcament pirata, que aquest any presentarà algunes variacions pensades perquè tothom el pugui veure amb més claredat. Fins diumenge dia 12 tindrà lloc els gruix d'actes previstos per a tots els gustos i edats com ara l'atracabotigues, la xeringada, la nit de colles, el ball de gegants, l'atracabars, les nits temàtiques amb concerts a la platja, els balls

Foto: Esther de Prades

saló, la ruixada, la revolta premianenca, la baixada d'andròmines i la diada castellera, fins al ball de l'expulsió i la batalla final. El poble pescador es farà als carrers de Sant Antoni, Eixample i Sant Pau. La darrera nit tindrà lloc el concert d'havaneres i el Castell de Foc, que enguany es faran a la platja de Llevant.

El concert de banda comptarà enguany amb la participació de la Banda de Calasparra, a més de la Banda de Premià i la Banda de l'Escola Municipal de Música "Mestre Montserrat" de Vilanova i la Geltrú. El Ball de Gala canvia d'ubicació i es farà als jardins del Palmar, i comptarà amb l'actuació de *Los Sírex, Los Mustang* i *Los Mismos*.

Gabinete Jurídico
HERNÁNDEZ & VICENTE, S.L.

- Tiene problemas en la gestión de su comunidad?
- Tiene incidencias de morosos en su comunidad?
- Necesita presupuestos de diferentes profesionales para el total mantenimiento del edificio?
- Somos expertos en la Administración de Comunidades, quiere comprobarlo? Llámenos!!!

www.gabinete.net

Delegació Badalona: c/ Coll i Pujol, 101 • Tel. 93 399 54 96 • Fax: 93 460 77 84
Delegació Premià de Mar: Gran Via, 157 1r 4t • Tel. 93 752 90 84 • Fax: 93 752 90 95

La botiga de la Festa Major

El nombre de productes relacionats amb la Festa Major, una manera més de fer participar els premianencs de la festa, s'ha anat incrementant, sobretot els darrers anys. El producte estrella de tots els que es venen a la botiga ubicada al Centre Cívic són les samarretes de la Festa Major, que cada any tenen un disseny nou relacionat amb el cartell i el programa.
Altres productes que s'han anat consolidant són els mocadors pirates i premianencs i els penjolls i les arracades.

Com a novetats, aquest any es podrà trobar el conte Onades i Flors, barrets de palla i encens. A la botiga també s'hi podran adquirir les entrades del ball de gala i els tiquets de la Sardinada, la Botifarrada, la Paella i l'Atracabars.

Productes que es vendran a la botiga:

Samarretes
Arracades
Penjolls
Mocadors
Cintes porta-mòbils
CDs amb l'himne pirata i premianenc
Gots
Còmics
Conte "Moros a la costa!"
Conte "Secret, secret! L'horta Farrerons té un secret!"
Conte "Onades i flors" (Novetat Festa Major 2009)
Memo "La Festa a Premià"
Bosses-motxilles
Barret de palla (Novetat Festa Major 2009)
Encens (Novetat Festa Major 2009)

Dies i horaris d'obertura de la botiga de Festa Major

Dissabte 4	18.00 a 2100 h
Diumenge 5	18.00 a 21.00 h
Dilluns 6	11.00 a 13.30 i 18.00 a 21.00 h
Dimarts 7	11.00 a 13.30 i 18.00 a 21.00 h
Dimecres 8	11.00 a 13.30 i 18.00 a 21.00 h
Dijous 9	11.00 a 13.30 i 18.00 a 21.00 h
Divendres 10	11.00 a 13.30 i 18.00 a 21.00 h
Dissabte 11	11.00 a 13.30 i 18.00 a 22.30 h
Diumenge 12	09.00 a 14.00 h

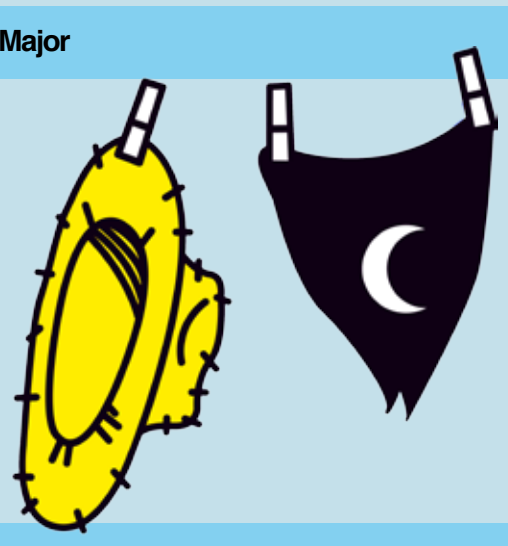

Nota: Com cada any, la botiga s'ubicarà al Centre Cívic, c/Esperança 19.

Opinió

Pere Orriols (CiU)

"Desitgem que tots gaudiu de l'esperada Festa Major i que compartiu la diversió amb la família i els amics. Vivim moments complicats, però això no ens ha de fer perdre les ganes de passar-ho bé".

Lluïsa Rabassa (PSC)

"Aquest any, la Festa Major hauria de ser especial. Hem de ser capaços de demostrar que es poden "lligar" les despeses i passar-ho molt bé tots, sense perdre valors i essència social. Feliç Festa Major".

Almudena Ncungu (ICV-EUiA-EPM)

"Tant de bo la Festa Major marqués l'inici d'actes culturals de qualitat, fruit d'un programa anual forjat des de la diversitat. Gaudim del que tenim, bona Festa Major!"

Patrick Cruz (PPC)

"Premianencs i premianenques! Que tingueu una Festa Major digna de Premià de Mar, gaudiu-la amb la família i els amics, amb empenta i força, però amb respecte".

Mercè Gisbert (Esquerra)

"En temps econòmicament difícils, l'empenta i l'esforç de voluntaris i personal municipal ajuda a mantenir el nivell i l'ambient necessaris perquè tothom, per un moment, oblidem els neguits i gaudim de la nostra Festa Major".

Els premianencs decidiran com ha de ser la nova Plaça dels Països Catalans

El 4 de juliol, taller de debat amb els ciutadans

L'Ajuntament ha engegat un procés de participació perquè els veïns puguin dir la seva a l'hora de definir quins han de ser els nous usos de la plaça dels Països Catalans, on es construirà un aparcament subterrani de 300 places. Es tracta d'una iniciativa pionera al municipi, ja que serà la primera vegada que els premianencs podran decidir sobre un tema urbanístic, que en aquest cas té una rellevància i unes repercussions importants, ja que es tracta d'una de les places més emblemàtiques del municipi. La voluntat de l'equip de govern és que acabi esdevenint una plaça de referència per a tothom i que ajudi a potenciar l'eix comercial de la Gran Via.

Projecte compartit amb veïns, comerciants i entitats

El procés s'obrirà a tots els premianencs i se centrarà en diverses activitats de consulta organitzades per una empresa especialitzada en participació. L'1 de juliol es farà un taller de debat amb els comerciants i dissabte dia 4, un taller de debat amb els ciutadans. En els 2 casos, a partir d'una primera proposta de reforma de la plaça, els veïns i els comerciants podran dir la seva sobre què mantindrien, què canviarien i què hi afegirien.

Targeta Premià Comerç, condicions preferents per a comerços, activitats i serveis

La iniciativa compta amb la col·laboració de Comerços Associats de Premià i "La Caixa"

Fa pocs dies es va presentar la targeta Premià Comerç, un nou servei nascut fruit d'un acord entre L'Ajuntament de Premià de Mar, Comerços Associats de Premià i "la Caixa" i que compta amb la participació activa de l'Ajuntament de Premià de Dalt i de diverses empreses, entitats i associacions dels dos municipis.

Els clients que tinguin la targeta Premià Comerç podran gaudir d'avantatges en les compres als establiments associats, així com d'altres serveis afegits. Es tracta d'una targeta financera, totalment gratuïta per al ciutadà, que premiarà els compradors de les botigues de Premià de Mar i Premià de Dalt. Al mateix temps, farà possible que el ciutadà pugui rebre tota la informació sobre les activitats i els serveis de la ciutat.

Moment de la signatura de l'acord per crear la targeta

Els ajuntaments de Premià de Mar i Premià de Dalt s´han unit en aquesta iniciativa amb l'objectiu comú de potenciar el comerç local i poder oferir als ciutadans unes condicions preferents i ofertes en activitats i serveis promoguts per les entitats col·laboradores, tant públiques com privades.

Empreses i entitats confirmades en el moment de tancar aquesta edició. Més informació al Servei de Promoció Econòmica: 93 752 91 90

Empreses i entitats col·laboradores

Esports nàutics
Club Nàutic de Premià de Mar (Cursos de vela, rem, activitats esportives, escola nautica)
Premia Sub (Cursos de submarinisme, immersions)

Esport i manteniment
Pavelló Municipal d´Esports
Gimnàs "La Lió"

Relax i salut
Taller de loga

Oci familiar
Illa Fantasia

Balls de Saló
Acadèmia de ball "L'acadèmia"

Autoescoles
CECAM

Formació
Premià IN

Cinema d´estrena
Patronat Social premianenc

Teatre i Cultura
Patronat Social Premianenc
Museu de l´estampació

Reparació d´automòbils
Autoland
Recambios Premià

L'Ajuntament implanta noves mesures per afavorir les petites i mitjanes empreses

Els pagaments als proveïdors s'agilitzaran notablement i aquells que necessitin cobrar en pocs dies ho podran fer

L'alcalde, Miquel Buch, el tinent d'alcalde i regidor de Serveis Econòmics, Miquel Àngel Méndez, i el tinent d'alcalde Ernest Casadesús, van presentar les noves mesures que l'Ajuntament aplicarà per tal d'accelerar els pagaments als proveïdors, amb l'objectiu d'afavorir especialment les petites i mitjanes empreses:

1.- Millora interna del procediment

S' ha simplificat tot el tràmit intern, eliminant diferents processos i agilitzant la tramitació, de manera que es pugui garantir l'aprovació de les factures en un termini mig de 10 dies des del seu registre a l´Ajuntament.

2.- Comptador a zero

L´Ajuntament actualment té els comptes sanejats i, per tant, es troba en disposició de poder fer un esforç d´inversió per reduir el termini de pagament i donar liquiditat a les empreses per facilitar, dins les seves possibilitats, la reactivació de l´economia local. Per aquest motiu, sollicitarà un dels crèdits que ha posat a disposició el govern de l´Estat, a través del RD 5/2009 de mesures extraordinàries, per tal d´injectar liquiditat als proveïdors municipals, assumint-ne la càrrega financera.

3.- Pagament

D´altra banda, l'Ajuntament està treballant per a la signatura d´un confirming que permetrà que si un proveïdor té una necessitat de cobrament urgent, l´entitat financera li avançarà el pagament una setmana després de presentar la factura, i d'aquesta manera no haurà d'esperar els 60 dies habituals.

4.- Racionalització de la despesa

Finalment, i continuant amb el procés de modernització i racionalització de l´administració municipal, el pressupost del 2.010 s´estructurà en un nou model per mitjà de projectes que permetrà estudiar amb més detall els costos fixos i variables. A aquesta racionalització caldrà afegir la posada en marxa de l´empresa pública com a agent dinamitzador de la economia municipal, que permetrà donar resposta als reptes d´inversió futura a Premià de Mar.

S'engega una nova campanya de tinença responsable d'animals

La Policia Local comprovarà que els propietaris de gossos compleixin la normativa

A partir d'aquest mes de juliol la Policia Local intensificarà els controls a les zones on hi ha més presència de gossos (places, parcs, passeig marítim...). Es tracta d'una nova campanya impulsada per la Regidoria de Sanitat i Salut Pública que durarà fins al mes de setembre, i que té per objectiu vetllar pel compliment de l'Ordenança Municipal reguladora de la tinença d'animals.

En aquests controls es comprovarà el següent:

-Els gossos han d'estar identificats amb microxip i registrats al cens municipal d'animals de companyia.

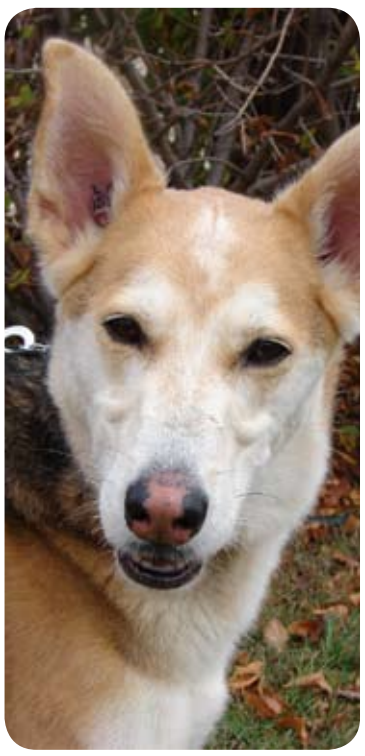

-A les vies públiques, als llocs i als espais públics en general, els gossos han d'estar lligats amb la corresponent corretja.

-La presència d'animals potencialment perillosos en llocs o espais públics exigeix que la persona que els condueixi i controli, porti a sobre la llicència administrativa i el comprovant del registre en el cens municipal, tal com estableix el Reial Decret 287/2008, de 22 de març, pel qual es desplega la Llei 50/1999, de 23 de desembre, sobre règim jurídic de la tinença d'animals potencialment perillosos.

-Els animals de l'espècie canina potencialment perillosos, en llocs i espais públics, han de dur obligatòriament un morrió.

-Els propietaris han de recollir les deposicions fecals dels seus gossos

-Els animals no poden orinar als parcs infantils, zones d'esbarjo, mobiliari urbà ni façanes d'edificis. Han de fer les seves necessitats als embornals de la xarxa de clavegueres, a la part inferior de la vorera o en els escocells dels arbres.

La Generalitat prohibeix podar les palmeres del gènere *Phoenix sp* abans del mes de novembre

Arran de l'existència a Catalunya de la plaga de l'escarabat morrut roig que afecta les palmeres, el Departament d'Agricultura, Alimentació i Acció Rural de la Generalitat de Catalunya ha prohibit la poda de les palmeres del gènere Phoenix sp, excepte entre els mesos de novembre i febrer. Durant la resta de l'any únicament es pot fer la neteja de fulles mortes. A Premià de Mar hi ha palmeres del gènere Phoenix sp a diversos indrets, com per exemple a la Nacional II. El motiu d'aquesta mesura és evitar una major propagació de la plaga.

Més informació

Regidoria de Medi Ambient
Tel. 93 752 27 11 i a www20.gencat.cat/portal/site/DAR

L'Ajuntament adquireix un vehicle adaptat

La Regidoria de Serveis Socials ha adquirit, amb el suport de "la Caixa", un vehicle adaptat que permetrà oferir un nou servei d´atenció a les persones amb dificultat de mobilitat. El vehicle, que properament entrarà en funcionament, permetrà traslladar la gent gran, persones amb discapacitats, així com aquelles persones que diàriament necessiten desplaçar-se a serveis o equipaments, com ara els centres de dia, i no poden fer-ho per si soles. El vehicle té capacitat per transportar 7 persones i disposa de barres i agafadors, monorampa plegable, fixacions per a cadires de rodes, equips de protecció i graó elèctric lateral.

ESCOLA DE TENNIS PERE DURAN S.L.
Informació: de 9h. a 14h. Telf. Fix 93 114 00 15 / Móv. 610 554 130
http:// www.escoladetennis.com · e-mail: escoladetennis@gmail.com
Contacte: Pere Duran
DIRECCIÓ I GESTIÓ INTEGRAL DE CLUBS I INSTAL.LACIONS ESPORTIVES
CLASSES PARTICULARS
ESCOLA DE TENNIS
+ PRE-TENNIS
+ INICIACIÓ
+ PERFECCIONAMENT
-COMPETICIÓ
-ALTA COMPETICIÓ
ESTADES: NADAL, SETMANA SANTA I ESTIU
VOLS PROBAR EL TENNIS!! ET REGALEM UNA CLASSE
"Obertes inscripcions Estades Estiu"
PERE DURAN

PREMIA DE MAR CLUB TENNIS
"Obertes inscripcions Bono Estiu"
Gaudeix tu i la teva família dels avantatges de ser soci:
•5 Pistes de Terra, Frontó i Tennis Taula
•Gimnàs, Sauna i Piscina de 25x12m.
•Sala de jocs de taula amb billars
•Parc i Sala Infantil
•Campionats, Lligues i Festes Socials...
Inscriu-te ara i tindràs una classe de tennis gratuïta
PER A MÉS INFORMACIÓ:
www.clubtennispremiademar.org
ctpremiademar@telefonica.net
Telf. 93-752.39.40

Els distintius per a la zona blava de Can Pou-Camp de Mar s'enviaran a domicili

La zona blava d' aquest sector funciona entre el 15 de juny i el 15 de setembre

L'Ajuntament farà arribar als veïns de la zona de Can Pou-Camp de Mar que hi tenen dret, en aplicació de l'ordenança, el distintiu per poder aparcar gratuïtament a la zona blava durant el període d'estiu.

La zona blava en aquest sector del municipi funciona entre el 15 de juny i el 15 de setembre. El propòsit és assegurar la rotació en l'estacionament durant aquest període de gran afluència de turismes a la zona de Can Pou-Camp de Mar, i garantit als veïns l'aparcament gratuït. Aquest distintiu no té cap cost i s'envia directament a les llars dels contribuents inclosos en el cens de l´Impost sobre vehicles de tracció mecànica que tinguin fixat el seu domicili fiscal de la zona de Can Pou-Camp de Mar i a les persones titulars de turismes residents a altres zones del municipi que ja el van sol·licitar el 2008.

Quines persones poden disposar d'aquest distintiu?

a) Empadronats a Premià de Mar i titulars de vehicle en alta al padró de l´Impost de Vehicles de Tracció Mecànica (IVTM)

b) Empadronats a Premià de Mar que disposin de vehicle facilitat per l´empresa. Cal una acreditació, consistent en un certificat de l´empresa i el permís de circulació.

c) Empadronats a Premià de Mar que hagin adquirit recentment el vehicle sempre que es demostri que aquest està domiciliat al municipi.Cal una acreditació del permís de circulació o, en cas de trobar-se en tràmit, la sol•licitud a la Prefectura Provincial de Trànsit.

d) Titulars de vehicle i d´immoble d´alta al padró de l´IBI a la zona de Can Pou-Camp de Mar (districte censal 3-6)

e) Titulars de vehicle que acreditin tenir lloc de treball a la zona de Can Pou-Camp de Mar (districte censal 3-6). Cal una acreditació consistent en la presentació d´una certificació individual de l´empresa –de la qual cal indicar el NIF- a més de la presentació del permís de circulació.

Com a novetat enguany s´ha ampliat el supòsit de lliurament de distintius als vehicles de quatre rodes amb P.M.A. (pes màxim autoritzat) de 3.500 Kg.

Més informació

Oficina d´Atenció al Ciutadà (OAC) de l'Ajuntament, de dilluns a divendres de 9 h a 14 h. També es pot demanar informació a través del telèfon 93 741 74 00 o del correu electrònic AJ172.oac@premiademar.cat.

ANUNCI OFICIAL

La Junta de Govern Local, en data 17 de juny de 2009, va aprovar les bases específiques reguladores de la convocatòria de concurs per a la concessió de subvencions municipals de l'Ajuntament de Premià de Mar a entitats, associacions, fundacions i/o serveis que complementin els serveis preventius, assistencials i/o de suport social a col·lectius inclosos dins l'àmbit de la Regidoria de Serveis Socials i que acreditin l'atenció assistencial a persones residents a Premià de Mar. Les sol·licituds es podran presentar a l'Oficina d'Atenció Ciudatana i a l'Àrea de Serveis Personals d'Atenció Ciutadana, des del 29 de juny al 24 de juliol de 2009. Les bases específiques reguladores de la convocatòria es poden consultar al web municipal: www.premiademar.cat

AUDICOLOR S.L.
Reformes en general · Disseny de cuines i banys
Cuines nobilia
Tecnologia alemanya
www.nobilia.es

MOBLES DE QUALITAT ALEMANYA PER NOMÉS 1.290€
QUÈ INCLOU?
· 1 moble de 40x165cm.
· 1 moble per a pica de 45cm.
· 2 mobles de 45cm (amb 1 calaix, 1 porta i 1 prestatge).
· 1 moble de 60cm per a forn i placa.
· 1 moble de 90x65cm (amb 2 portes i 1 prestatge).
· Taulell encastable de fusta.
· Sòcol i tiradors.
C/ Fontanils, 15 · EL MASNOU · Tel. 93 555 66 55 · Fax 93 540 61 02
C/ Joan Prim, 81 · PREMIÀ DE MAR · Tel. 93 510 41 44 · Fax 93 510 44 43
Via Europa, 49 · MATARÓ · Tel.93 512 62 02 · Fax 93 512 62 03
audicolor@gmail.com

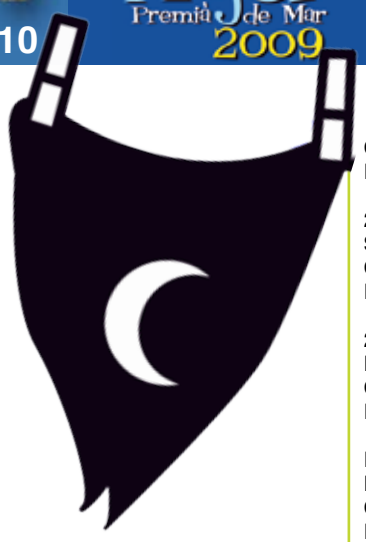

Actes durant tota la festa
Cada dia , als carrers de Sant Antoni, Eixample i Sant Pau
Poble pescador
Organització: Ajuntament de Premià de Mar
Col·laboració: AVECA

De l' 1 al 13 de juliol
Exposició de fotos de la Festa Major 2008, al Centre Cívic

Del 3 al 12 de juliol
A la Sala Premiart (c. Sant Antoni, 3)
Exposició Concurs de Pintura de la Festa Major
Col·laboració: Associació d'Artistes Plàstics de Premià de Mar

Del 3 al 12 de juliol
Fira d'atraccions (cavallets)
Als terrenys del Club Nàutic

Del 4 al 31 de juliol
A la sala d'exposicions de Can Manent
Exposició de pintura El mar de Premià, de José Semitiel Segura
Organització: Ajuntament de Premià de Mar

DIVENDRES, 3 de JULIOL
21.00 h, a la Parròquia de Sant Cristòfol
Vetlla de pregària de Sant Cristòfol
Col·laboració: Joves de Sant Cristòfol

DISSABTE, 4 de JULIOL
11.00 h, a la plaça Dr. Ferran
Taller d'Estampació de banderes
Col·laboració: AV Can Farrerons, Comissió de Festa Major

22.00 h, a la parròquia de Sant Cristòfol
Concert Purcell & Händel
Preu de l'entrada: 10 €
Organitza:
Regidoria de Cultura
i Coral l'Amistat

DIUMENGE, 5 de JULIOL
10.00 h, al final del torrent Santa Anna
Taller d'Estampació de banderes
Col·laboració: AV Barri de Santa Maria-Santa Anna-Tió, Comissió de Festa Major

11.00 h, a l'antiga fàbrica del Gas
Taller d'Estampació de banderes
Col·laboració: Museu de l'Estampació, Comissió de Festa Major, Estampunt SL, Gravats Miramar SA i Gravmode SL

11.00h, a la plaça de Can Manent
Taller de turbants pirates
Col·laboració: Comissió de Pirates i Premianencs

DIMARTS, 7 de JULIOL
21.00 h, a la plaça Nova
Sopar popular
Col·laboració: Comissió de Pirates i Premianencs

23.15, des de la plaça Nova
Seguici nocturn
Col·laboració: Comissió de Pirates i Premianencs

23.55 h, a la plaça de l'Ajuntament
Eufòria
Col·laboració: Comissió de Pirates i Premianencs

En acabar l'Eufòria
Premià està de festa!
Col·laboració: Comissió de Pirates i Premianencs

DIMECRES, 8 de JULIOL
10.00 h, a la plaça de Can Manent
Taller d'estampació de banderes
Col·laboració: Comissió de Festa Major

12.00 h, a la plaça de l'Ajuntament
Repicada de campanes i enlairament de coets
Col·laboració: Comissió de Festa Major

18.00 h, a la plaça de l'Ajuntament
Ballada de sardanes amb la cobla Premià
Col·laboració: Amics de la Sardana

19.00 h, a la plaça de l'Ajuntament
Pa amb vi i sucre
Col·laboració: Agrupació Coral l'Amistat – Cors de Clavé, Consell Sènior, Comissió de Festa Major

19.30 h, des del Mercat de Sant Joan i des de l'escola La Lió
Anada al pregó
Col·laboració: Comissió de Pirates i Premianencs, De Bòlit!

20.00 h, a la plaça de l'Ajuntament
Pregó de Festa Major a càrrec d'Artistes Plàstics, entitat de l'any
Col·laboració: Comissió de Festa Major

20.30 h, a la plaça de l'Ajuntament
Crida premianenca
Col·laboració: Comissió de Pirates i Premianencs

21.00 h, a la platja del Bellamar
Premianencs a la defensa!
Col·laboració: Comissió de Pirates i Premianencs

21.00 h, a l'espigó de Llevant
Niu de pirates
Col·laboració: Comissió de Pirates i Premianencs

22.00 h, a la platja del Bellamar
Moros a la costa! (El desembarcament)
Col·laboració: Comissió de Pirates i Premianencs, Grup de rem dels Capgrossos de Mataró, Trabucaires de Santa Coloma, Associació Bricbarca, Club Nàutic Premià, Kampikipugui

23.00h, des del carrer St. Francesc
El saqueig!
Col·laboració: Comissió de Pirates i Premianencs, De Bòlit!, La Infusió Teatre, Kampikipugui

23.30 h, a la plaça de l'Ajuntament
Assalt a l'Ajuntament!
Per motius de seguretat hi haurà accés restringit a la pl. de l'Ajuntament (destacar aquesta part)
Col·laboració: Comissió de Pirates i Premianencs, De Bòlit!, La Infusió Teatre, Kampikipugui

00.00 h, a la plaça dels Països Catalans
Premià, ciutat pirata
Col·laboració: Comissió de Pirates i Premianencs, De Bòlit!, La Infusió Teatre, Kampikipugui

1.00 h, a la platja del Bellamar
Nit pirata de rock, amb Katarsik i Vino& Band
Col·laboració: Comissió de Pirates i Premianencs

4.00 h, a la haima del Bellamar
Dijei a la haima, amb Dj Hall
Col·laboració: Comissió de Pirates i Premianencs

DIJOUS, 9 de JULIOL
11.00 h, des de la plaça dels Avis
Atracabotigues
Col.laboració: Comissió de Pirates i Premianencs

12.00 h, plaça Mercè Rodoreda
El teatret
Col·laboració: Entorn Jove

12.30 h, plaça Mercè Rodoreda
Xeringada
Col.laboració: Comissió de Pirates i Premianencs i Comerços Associats de Premià (CAP)

18.00 h, a la plaça Mercè Rodoreda
Mercat d'esclaus
Col·laboració: Comissió de Pirates i Premianencs ,Comerços Associats de Premià (CAP)

21.00 h, a la plaça de la Sardana
Nit de les colles
Col·laboració: Comissió de Pirates i Premianencs

00.30 h, a la platja del Bellamar
Nit lliure i tropical, amb Il putto Musicante i Manduca
Col·laboració: Comissió de Pirates i Premianencs

4.00 h, a la platja del Bellamar
Dijei a la haima
Amb DJ SaliB
Col·laboració: Comissió de Pirates i Premianencs

DIVENDRES, 10 de JULIOL
7.00 h, sortida des de la plaça de l'Ajuntament
Matinades
Col·laboració: Comissió de Festa Major, De Bòlit!, Grallers de Premià de Dalt

11.00 h, des del porxo de l'escola La Lió.
Anada a ofici
Col·laboració: Comissió de Festa Major, De Bòlit

11.00 h, des del campanar de l'església de Sant Cristòfol
Toc d'ofici
Col·laboració: Consell Parroquial P. de Sant Cristòfol

11.10 h, a la sala Premiart
Inauguració de l'exposició del concurs de pintura
Col·laboració: Associació d'Artistes Plàstics de Premià de Mar

11.30 h, des de Can Roure
Cercavila d'autoritats
Les nostres autoritats es dirigiran cap a l'església tot fent la tradicional volta de rigor. Els voleu acompanyar?
Col·laboració: Comissió de Festa Major

12.00 h, a l'església de Sant Cristòfol
Ofici solemne de Festa Major
Organització: Consell Parroquial P. De Sant Cristòfol
Col·laboració: Coral l'Amistat, Escola de Música i Dansa Estudi Teresa Maria

13.00 h, a l'església de Sant Cristòfol
Benedicció de vehicles
Organització: Consell Parroquial P. de Sant Cristòfol

13.30 h, a la plaça de l'Ajuntament
Ball solemne dels gegants de Premià
Col·laboració: De Bòlit!

18.00 h, des de la plaça dels Països Catalans
La passejada
Tot seguit, 10è aniversari dels gegants Ester i Omar: al final de l'acte, les autoritats i els geganters faran un acte commemoratiu del 10è aniversari dels gegants.
Col·laboració: De Bòlit

19.00 h, a la plaça de Can Manent
Ball de la Gent Gran
Amb el trio Angelo Group
Col·laboració: Casal d'Avis de Can Manent

19.30 h, a la plaça dels Països Catalans
Animació i gresca, amb Amadeu i Cia.
Col·laboració: Patronat Teatre (La Xarxa d'Espectacles)

21.30 h, a la plaça de la Sardana
Exhibició de balls de saló
Col·laboració: AVECA

22.00 h, plaça Nova
Festival-In
Amb l'actuació dels cantautors, amb Espaldamaceta i Sedaiós
Organització: Regidoria de Festes

24.00 h, a la Gran Via de Lluís Companys (cantonada carrer de la Plaça i cantonada carrer Joan Prim)
Ball Tronera amb l'orquestra Metropol
Col·laboració: Comissió de Festa Major

1.00h, a la platja del Bellamar
Nit electrònica
Nit de tecno amb Control C i Goldfinger Crew. Cap a les 3.30h, XXP vs. DJ Kito.
Col·laboració: Comissió de Pirates i Premianencs

4.00 h, a la haima del Bellamar
Dijei a la haima
Amb Drunk&Bass i DJ Pau
Col·laboració: Comissió de Pirates i Premianencs

DISSABTE, 11 de JULIOL
7.00 h, des de la platja del Bellamar
Remuntada
Col·laboració: Comissió de Pirates i Premianencs

7.30 h, al porxo de la Lió
Ruixadeta
Col·laboració: Comissió de Pirates i Premianencs

10.00 h., als carrers de Sant Antoni, Eixample i Sant Pau
Fira-mercat d'artesans del poble pescador
A les 12 h., subhasta de peix a la pl. de l'Ajuntament
Organització: Ajuntament de Premià de Mar
Col·laboració: AVECA

10.30 h, a la plaça dels Països Catalans
Matinal infantil. Un món per a tothom, amb Roger Canals, la Cuca Trapella i, per acabar, festa de l'escuma. Hi haurà intèrpret del llenguatge de signes per a sords.
Col·laboració: Segle XXI, Grup de Suport a la Gent Diferent, Coral l'Amistat

18.00 h, des de la pl. Oriol Martorell/pl. de l'Esperanto
La Revolta premianenca
El recorregut dels premianencs serà: Pl. Oriol Martorell-> de la plaça-> Gran Via de Lluís Companys->Eixample-> Esperança ->J.A. Clavé-> St. Cristòfol-> Pl. Nova
El recorregut dels pirates serà: pl. Esperanto->Riera de Premià-> Gibraltar-> Rectoria-> St. Cristòfol-> Pl. Nova.
Col·laboració: Comissió de Pirates i Premianencs, De Bòlit

18.00 h, a la plaça dels Països Catalans
Gran concert de banda
Col·laboració: Banda de Premià, Banda de l'Escola Municipal de Música "Mestre Montserrat" de Vilanova i la Geltrú, i la Banda de Calasparra

Des de les 18.00h, plaça Nova
Jornada i sopar de cooperació internacional
Preu del sopar: 5€
A les 22h, i dins dels actes del Festival-In, actuació del cantautor El Petit de Ca l'Eril
Organització: Regidoria de Cooperació i Regidoria de Festes
Amb el suport de la Diputació de Barcelona
Col·laboració: Associació Kuwonku, Samprem, Premià amb el Sàhara, Associació Tarija i AMAM

18.30 h, a la plaça de l'Ajuntament
Presentació del conte "Els pirates a la platja"
Organització: Diputació de Barcelona, Regidoria de Medi Ambient

21.00h, a la plaça de l'Ajuntament
Entrega dels premis de la Ràdio
Col·laboració: Ràdio Premià de Mar

21.00 h, a la plaça de la Sardana
Danses populars
Col·laboració: Arco Iris

23.00 h, inici a la plaça Mercè Rodoreda
Correfoc
Recorregut:
Pl. Mercè Rodoreda->c. Montserrat->c. Joan Prim->c. del Pilar->c. de la Plaça->c. E. Granados->c. Joan Prim-> plaça dels Països Catalans.
Mesures de seguretat d'acord amb el Decret 252/1999 (DOGC núm. 2974):
- Mantingueu portes i finestres tancades, aparadors i vidres protegits, tendals recollits i no tingueu roba estesa o altres elements com banderes, etc...
- No col·loqueu obstacles durant el recorregut (testos, taules, cadires...)
- No llenceu aigua fins que no s'hagi acabat l'actuació.
- No encengueu foc ni fumeu a prop del material pirotècnic.
- No envaïu l'espai d'actuació dels grups.
- Respecteu les indicacions de l'organització.
- Cal que dugueu roba adequada per participar en l'acte de foc.
Col·laboració: Comissió de Festa Major, Simplement Diables

23.30 h, als jardins del Palmar
Ball de Festa Major, amb Los Sirex, Los Mismos i Los Mustang...
Preu de l'entrada: 15 €. Venda anticipada d'entrades al Centre Cívic i el mateix dia del ball a la taquilla del ball. Per cada quatre entrades hi haurà una ampolla de cava de regal.
Col·laboració: Comissió de Festa Major

24.00 h, a la plaça dels Països Catalans
Terrabastall, amb La Infusió teatre, amb l'espectacle Somniant, somniava
Col·laboració: La Infusió Teatre

Acabat el Terrabastall, des de la plaça dels Països Catalans
Tabalada
El recorregut serà: carrer Unió, carrer Eixample, i carrer Sant Antoni.
Col·laboració: Comissió de Pirates i Premianencs

Tot seguit, des de la plaça de l'Ajuntament
Atracabars
Col·laboració: Comissió de Pirates i Premianencs, De Bòlit!

2.30 h aproximadament, des del carrer Eixample, davant de la plaça de la Sardana
Setena cursa nocturna de pirates i premianencs a pèl
El recorregut de la cursa serà: plaça de la Sardana, Anselm Clavé, carrer de la Plaça, Sant Cristòfol, Rectoria, plaça de l'Ajuntament, carrer de la Plaça, plaça Can Manent, platja del Bellamar (l'espigó del Pla de l'Ós cantó Mataró)
Col·laboració: Comissió de Pirates i Premianencs

3.30 h, a la platja del Bellamar
Concert a la platja, amb RaggaTunning
Col·laboració: Comissió de Pirates i Premianencs

4.30 h, a la platja del Bellamar
Dijei a la haima
Amb DJ Citric i DJ Piedro
Col·laboració: Comissió de Pirates i Premianencs

DIUMENGE, 12 de JULIOL
10.00 h., als carrers de Sant Antoni, Eixample i Sant Pau
Fira-mercat d'artesans del poble pescador
Organització: Ajuntament de Premià de Mar
Col·laboració: AVECA

10.00 h, a la plaça de la Sardana
Ral·li fotogràfic
Col·laboració: Comissió de Pirates i Premianencs

10.00 h, a la plaça de Romà Piera
Botifarrada
Preu: 1€. Els tiquets es poden adquirir a la botiga de la Festa Major, al Centre Cívic
Col·laboració: Comissió de Festa Major

11.00 h, sortida del Camp de Futbol
14a Baixada d'Andròmines
La trobada serà a les 10.00 h, i la sortida a partir de les 11.00 h
Informació i inscripcions al Centre Cívic.
El recorregut serà: Camp de futbol,carrer de la Plaça i plaça Nova
Col·laboració: De Bòlit!

12.00 h, a la plaça de l'Ajuntament
Diada castellera, amb les colles Capgrossos de Mataró i Castellers de Badalona
Col·laboració: Comissió de Festa Major

13.00 h, a la plaça Nova
Paella pirata i premianenca
Preu: 2 €

Col·laboració: Consell Sènior, Agrupació Coral l'Amistat, Celler Nou de Premià, Anna Fruits, Casa Ametller, Lloveras Forners i Llenya Joan Sayol

18.00 h, al pla de l'Os
Sardinada
Preu: 1€. Els tiquets es poden adquirir a la botiga de la Festa Major, al Centre Cívic, i durant la celebració de l'acte.
Col·laboració: Comissió de Festa Major

18 .00 h, a la plaça dels Escacs
Concentració pirata
Col·laboració: Comissió de Pirates i Premianencs

18.00 h, a la plaça Nova
Concentració premianenca
Col·laboració: Comissió de Pirates i Premianencs

18.30 h, a la plaça dels Països Catalans
Ball de l'expulsió i canvi de presoners, Col·laboració: Comissió de Pirates i Premianencs

Tot seguit, a la plaça dels Països Catalans
La batalla final
Col·laboració: Comissió de Pirates i Premianencs

En acabar la batalla, a la plaça dels Països Catalans
Ruixada
Col·laboració: Comissió de Pirates i Premianencs

19.00 h, des de la plaça dels Països Catalans
Expulsió
Recorregut: plaça dels Països Catalans, carrer de la Unió, Eixample, Esperança, Anselm Clavé, carrer de la Plaça i plaça de l'Ajuntament
Col·laboració: Comissió de Pirates i Premianencs

19.00 h, a la plaça de l'Ajuntament
Ballada de sardanes amb la cobla Principal del Llobregat
Col·laboració: Amics de la Sardana

21.00 h, a la platja de Llevant
Havaneres amb Barca de Mitjana i cremat per a tothom
Col·laboració: Comissió de Festa Major

23.00 h, a la platja de Llevant
Gran castell de focs d'artifici
Col·laboració: Comissió de Festa Major

DILLUNS, 13 de JULIOL

20.00 h, a la Parròquia de Sant Cristòfol
Missa de difunts
Oficiada per Mn. Joaquim Vidal, antic Vicari de Premià de Mar
Col·laboració: Consell Parroquial P. de Sant Cristòfol

L'actualitat de la Festa Major i modificacions de darrera hora a

www.premiapirata.org

ACTIVITATS ESPORTIVES

De l '1 al 24 de juliol
20.30 h, al Pavelló Municipal
VIIIè Campionat Festa Major de Futbol Sala
Organització: CFS Premià de Mar

Dissabte, 4 de juliol

8.00 h, entre Badalona i Mataró
Campionat de pesca al curri de Festa Major
Organització: Club Nàutic Premià

Diumenge, 5 de juliol

9.00 h, al Pavelló Municipal d'Esports
XIIa Cursa d'Estiu
Cursa infantil-Milla urbana, 9 h
Cursa d'estiu de 10 km, 9.30 h,
Sortida i arribada al Pavelló Municipal d'Esports
Organització: Comissió Cursa d'Estiu.

Dissabte, 11 de juliol

9.00 h, al local de l'ATT Premià de Mar
Open Festa Major de Tennis Taula.
Categoria infantil
Organització: Associació de Tennis Taula Premià de Mar

10.00 h, a la platja de Llevant
Regata windsurf Festa Major
Organització: WAP

10.00 h, al Club Billar Premià (pl. Ajuntament, 10)
XXXIIè Open de billar a tres bandes
Organització: Club Billar Premià

Diumenge, 12 de juliol

9.00 h, al local de l'ATT Premià de Mar
Open Festa Major de Tennis Taula.
Categoria adults
Organització: Associació de Tennis Taula Premià de Mar

21.00 h, a la platja de la Descàrrega
Concurs de pesca al llançat
Categoria infantil
Organització: Societat de Pescadors Esportius de Premià de Mar

Divendres, 17 de juliol

20.30 h, a la plaça de la Sardana
Sisè partit de bàsquet pirates vs. premianencs
Organització: Associació Bàsquet Premià

Dissabte, 18 de juliol

9 h, a la plaça de la Sardana
7a edició del Campionat bàsquet 3 X 3
Organització: Associació Bàsquet Premià

9.30h, al Club de Tennis Premià
12 hores tennis, individuals i dobles
Organització: Club de Tennis Premià

21.00 h, a la platja de la Descàrrega
Concurs de pesca al llançat
Categoria adults
Organització: Societat de Pescadors Esportius de Premià de Mar

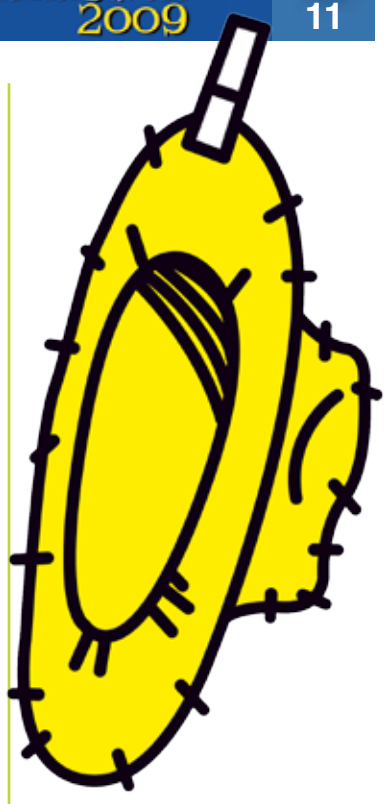

Programa en Braille
Des del 2006, l'Ajuntament edita programes de Festa Major en Braille i, amb la col·laboració de l'ONCE, el fa arribar als domicilis de les persones invidents del municipi.

Promoció fix gratuït: vàlida fins al 31/7/09 per a Tarifas Planas de veu (VTP) a partir de 29,9€/mes (34,68 IVA incl.) Benefici (no activat per defecte): 100% de dte. Vodafone en tu Casa Tarifa Plana o Vodafone ADSL 12 MB: 15€/mes (17,40 amb IVA) si es manté la VTP contractada. Preu per minut fora de les VTP: 19 cents (22,04 IVA incl.) + establiment, 15 cents (17,4 amb IVA.) Contractació de VTP disponible fins al 30/9/09. Vodafone en tu Casa: PVP dels terminals, vàlids per a altes noves en Contracte amb signatura de permanència de 18 mesos. Nokia 2610 amb suport de sobretaula: disponibilitat fins a exhaurir-ne les existències (5.000 u.) ADSL: Connexió amb Mòdem USB, gratuïta fins a l'activació de l'ADSL:després 2,9€/dia (3,36€ IVA incl.). Tarifa Diària mòdem USB entre les 0:00h i les 23:59h. Trànsit en Roaming no inclòs. Volocitat màxima ADSL de 12 Mbps. Velocitat màxima HSDPA de 7,2 Mbps: a partir de 3Gb/mes, la velocitat d'HSDPA baixa a 128 kbps. Cost d'instal·lació de línia nova, 39€ (45,24€ IVA incl.).
Per a més informació, consulta els PVP de Canàries, Ceuta i Melilla i la resta de condicions al teu Punto de Venta Vodafone.

NO BUSQUIS MÉS, TENIM TOT EL QUE NECESSITES A PREMIÀ

FOTOS PREMIANENQUES

CAN BOTER (Gran Via)

AL CENTRE DE TOT

VISTES A BCN

PARKING AL CENTRE

- Venda de pisos
- Venda de pàrkings
- Lloguer de pàrkings

canboter.com

CAN FARRERONS (Carretera Vilassar de Dalt)

CASES BEN FETES

BAIXOS DE LUXE

BONS ACABATS

- Venda de pisos
- Lloguer de pisos
- Lloguer + opció de compra
- Lloguer de pàrking

Oferta!

www.pixelcomunicacio.com

DR. FERRAN (final Gran Via)

LOCALS COMERCIALS

IDEAL X AUTÒNOMS

ARA EN LLOGUER

- Venda de locals
- Lloguer de locals
- Venda de pàrkings

Facilitat de pagament

PIRATES, PREMIANENCS.... EL GRUP MAS SOLER US DESITJA UNA BONA FESTA MAJOR

www.grupmassoler.com / 93 752 38 63 / 663 077 040 / Carrer Franscesc Moragas 28, Premià de Mar

GRUP MAS SOLER
PROMOTORA IMMOBILIÀRIA

Una carpa a la platja, projecte guanyador de la 1a edició de l'Ajuntament Jove

Funcionarà els dissabtes del 25 de juliol al 22 d'agost

Un envelat a la platja per gaudir de la música les nits d'estiu, ideada pels alumnes de l'Escola Assís, va ser el projecte més votat pels 160 alumnes de 3r d'ESO que van participar en la primera edició de l'Ajuntament Jove.

L'Ajuntament Jove és una iniciativa de la Regidoria de Joventut, amb la col·laboració de l´Àrea de Participació, pensada perquè els alumnes del penúltim curs de l´ESO puguin conèixer de prop la política local i els valors de la democràcia. Els alumnes havien de crear i desenvolupar un projecte per al municipi, dirigit cap a la gent jove, que hagués estat triat per ells i que tingués un pressupost màxim de 6.000 €.

Els alumnes de 3r d'ESO dels centres participants, l´IES Cristòfol Ferrer i les escoles Assís, la Salle i el Pilar van escollir el projecte de l'envelat que havien presentat i defensat els alumnes de l'escola Assís. Posteriorment, el projecte guanyador va ser presentat a la Junta de Govern Local i uns dies més tard al Ple municipal, on va ser aprovat pels grups municipals.

L'espai funcionarà aquest estiu, tots els dissabtes, del 25 de juliol al 22 d'agost.

CECAM
Autoescuelas
Todos los permisos · Cursos intensivos
No vayas más a Valencia a buscar las preguntas del examen.
CECAM las tiene todas para tí, aquí en Premià de Mar.

Matrícula GRATIS si estás apuntado en otra autoescuela y te quieres cambiar *

PACK Nº1: PERMISO B CON 10 PRÁCTICAS: 1.000€.
PACK Nº2: PERMISO A CON 4 PRÁCTICAS: 800€.
PACK Nº3: PERMISO A1 CON 4 PRÁCTICAS: 1.050€.
PACK Nº4: PERMISO C CON 6 PRÁCTICAS: 950€.
PACK Nº5: LICENCIA DE CICLOMOTOR CON 1 PRÁCTICA: 300€.

TODOS LOS PAKS INCLUYEN:
MATRÍCULA, CURSO DE TEÓRICA, TRAMITACIÓN, TASA DE TRÁFICO, EXAMEN DE TEÓRICA Y EXAMEN DE PRÁCTICA.

IVA INCLUIDO EN TODOS LOS PRECIOS.

¡INFÓRMATE DE LAS CONDICIONES!

* Promoción de matrícula GRATIS válida presentando un recibo de no más de 6 meses de matrícula pagada en otra autoescuela.

C/ Elisenda de Montcada, 44 - Premià de Mar
Tel.: 93 751 78 90 ¡INFÓRMATE!

Obert el termini per sol·licitar ajuts per al pagament de la taxa de la brossa

Fins al 31 de juliol està obert el termini per a la sol·licitud d'ajuts per al pagament de la taxa de recollida de brossa. En poden ser beneficiaris els pensionistes empadronats a Premià de Mar que tinguin l'obligació de tributar a l'Ajuntament de Premià Mar mitjançant el pagament de la Taxa de la Brossa 2009 que no superin una renda mensual de 643€ en el cas de persones soles i 903€ en el cas de parelles de pensionistes.

Més informació

Regidoria de Serveis Socials, c/Unió 40; trucant al 93 741 74 04 o al web municipal www.premiademar.cat.

Resultats de les eleccions europees

El passat 14 de juny es van celebrar les eleccions al Parlament Europeu. A Premià de Mar, un 38,09 dels electors van exercir el seu dret a vot (7.605 persones, d'un cens total de 19.967). L'abstenció va ser la gran protagonista de la jornada arreu de l'Estat, i en el cas de Premià de Mar va situar-se en un 61,91%.

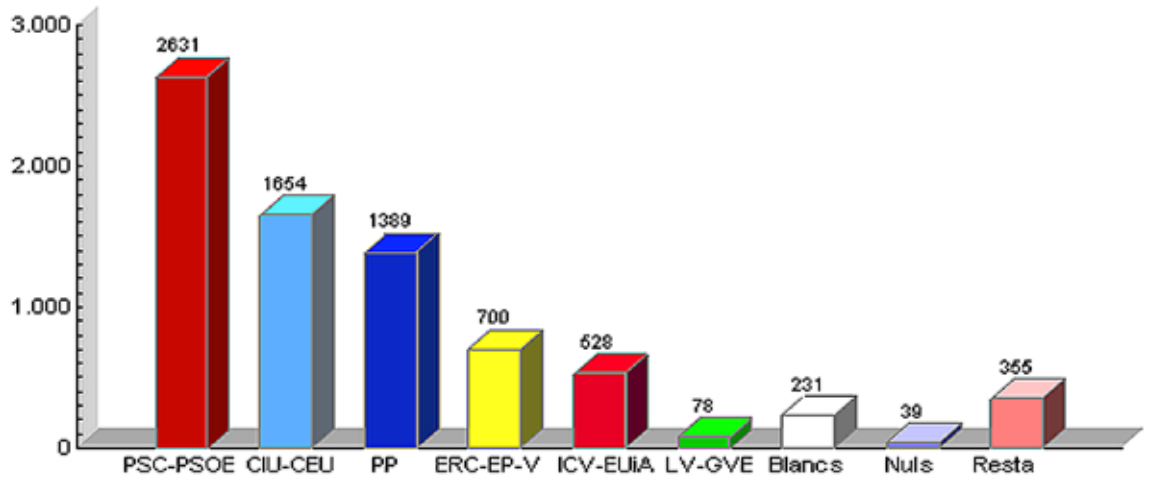

La volada d'estels aplega un públic nombrós

El 10 de maig va tenir lloc la I Volada d'Estels Acrobàtics de Premià de Mar a la platja de Llevant, amb diverses activitats com ara exhibicions de vol i tallers per als més petits. L'acte, organitzat per la Regidoria d'Esports i de l'equip de vol VORTEX va ser tot un èxit.

Avda. TARRAGONA, 11 PREMIÀ DE DALT
TEL/FAX: 93 752 49 66

La Óptica del Barrio Cotet

PRESENTA

La última generación de la Lente Progresiva Personalizada

Fabricada con la tecnología Free Form "basada en la Direct Lens Technology"

Por sólo 175€ con tratamiento antirreflejante y endurecido

(todas las graduaciones al mismo precio)

Tome nota de nuestros precios en lentes graduadas:

*Lente monofocal en blanco (todas las graduaciones) por sólo **9€***

*Lente monofocal antirreflejante (todas las graduaciones) por sólo **24€***

*Lente progresiva orgánica o mineral blanca por sólo **95€** (todas las graduaciones)*

*Lente progresiva orgánica o mineral antirreflejante por **145€** (todas las graduaciones)*

Incluida lente progresiva de última generación

retrospectiu 08-09

FOTOS DE TONI ALCÚDIA

NOUS SERVEIS:

- Servei gratuït a domicili de recollida i entrega de la seva mascota i de pinsos
- Servei veterinari d'animals exòtics.

NOU PREMIÀ **VETERINARIS**

Hores concertades:

- c/ Sant Ferran, 34. Tel. 93 751 00 70
- Passatge Manent, 25. Tel. 93 752 47 42

08330 Premià de Mar

Urgències 24 h. 607 82 25 03

Horaris:
De dilluns a divendres de 10 a 14 h. i de 16:30 a 20:30 h.
Dissabtes de 10 a 14 h. (c/ Sant Ferran) i de 17 a 20 h. (Passatge Manent)

Els pescadors de Premià de Mar aconsegueixen nous èxits als campionats catalans i estatals

Els pescadors de Premià de Mar han aconseguit bones puntuacions als campionats de pesca de Catalunya 2009 i al Campionat d'Espanya de Càsting 113gr. A les proves catalanes, Jaime Calduch va quedar en 3r lloc i Antonio Jesús Escaño en 9è lloc. A les proves estatals Ricardo Calduch va quedar 2n i va aconseguir el títol de subcampió d'Espanya. El president, Jose Pacheco i la junta, volen aprofitar aquest espai per fer-los arribar l'enhorabona i felicitar-los per tots els èxits aconseguits fins ara. Recentment, la Societat de Pescadors de Premià de Mar ha canviat de local i s'ha traslladat al Bar Voramar, al carrer Camp de Mar.

Regata de llaguts a la platja del Bellamar

El passat 24 de maig, la platja del Bellamar, va acollir la 2a regata de la 7a lliga catalana de llaguts amb la participació del nou equip de rem del Club Nàutic de Premià. L'equip de veterans masculí es va endur la segona posició a la final, millorant el tercer lloc que havia obtingut a la prova cronometrada. El veterà femení va fer el millor temps i va aconseguir la primera posició a la final.

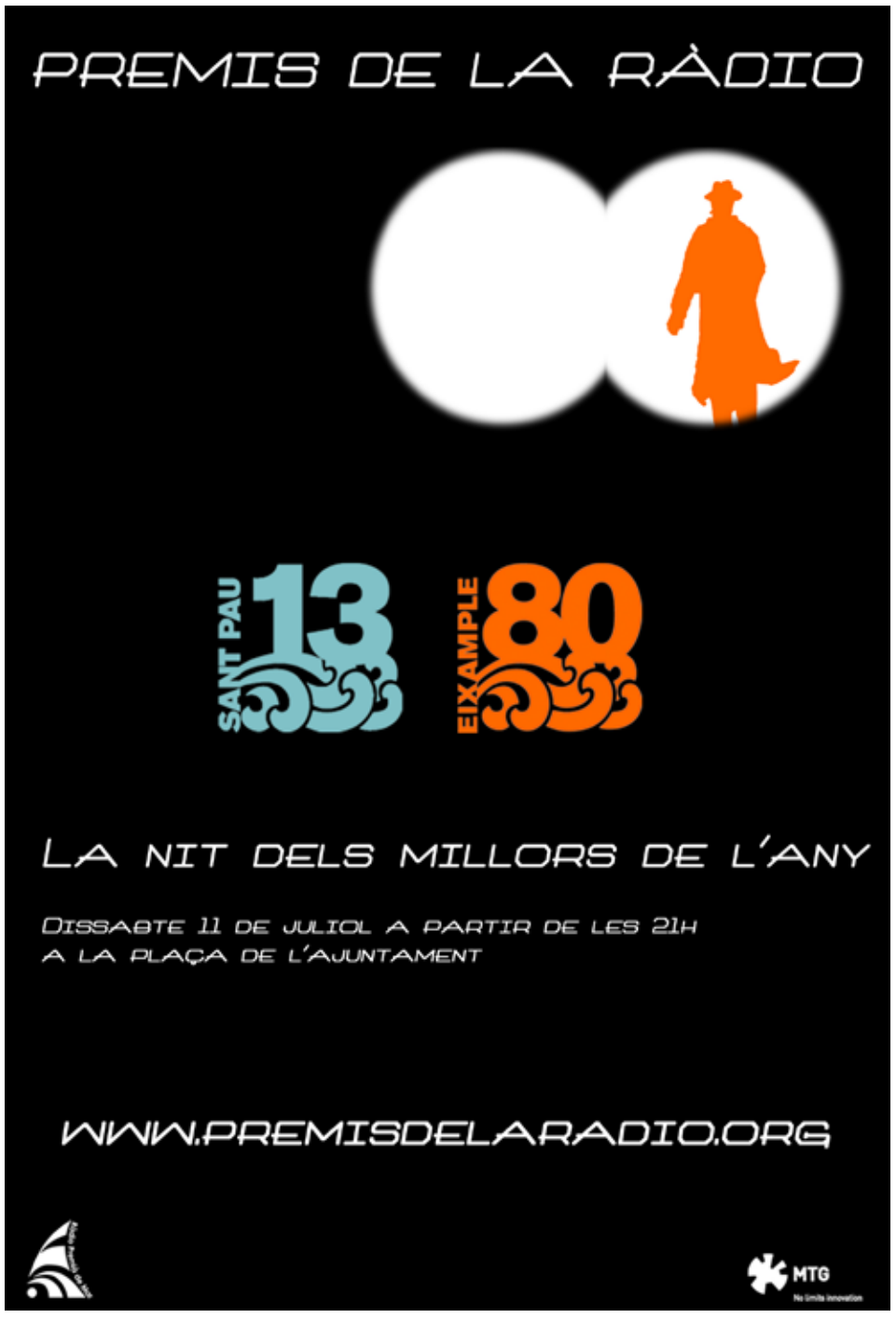

Èxit de participació a la Setmana de la Gent Gran

Entre el 25 i el 30 de maig va tenir lloc la Setmana de la Gent Gran, durant la qual es van fer nombrosos actes de caràcter cultural, formatiu i de lleure que van aplegar una alta participació. La Setmana va estar organitzada per les regidories de Gent Gran i Serveis Socials, amb la col·laboració de la Diputació de Barcelona; Can Manent, Casal d´Avis; CONEX; Consell Sènior;Associació de Persones d´Edat;Casal Benèfic Premianenc;CAP-Premià; i AVECA.

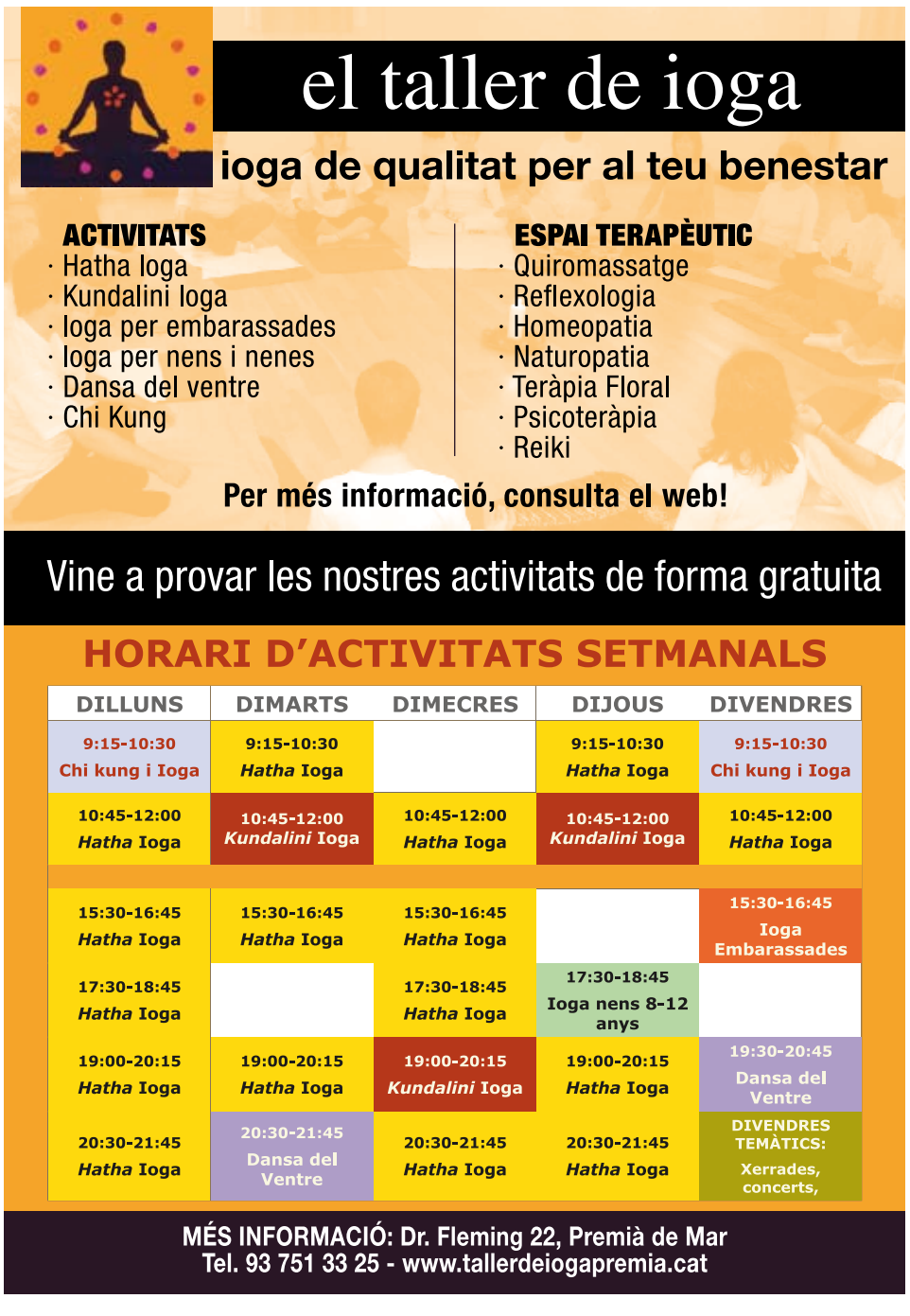

Espai reservat per a les entitats del municipi

Totes les entitats del municipi podeu anunciar o explicar les vostres activitats a través d'aquest espai. Podeu acompanyar el text amb alguna foto. Els textos han de tenir un espai màxim de 10 línies, els heu de fer arribar a l'adreça electrònica buisanam@premiademar.cat abans del dia 20 de cada mes i han d'anar acompanyats d'un nom i d'un telèfon de contacte

diumenge 5 de juliol de 9 a 14 h

TALLEM LA N-II

Vine amb nosaltres a reivindicar el trasllat de la N-II i la gratuïtat de l'autopista !!!

Activitats:

Gegants
Inflables
Tallers
Estampació
Música
Donació de sang
etc.

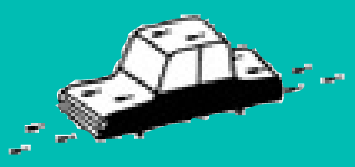

NO! N-II C-32 GRATUÏTA!

dijous 2 de juliol a les 20:00 h

ROTONDA DAVANT AUTOPISTA

40è aniversari de la inauguració de l'autopista

Vine a celebrar que ja fa 40 anys que pagues com un *burro*

LA TEVA PRESÈNCIA ÉS LA NOSTRA FORÇA

www.pccamiral.cat

4 de juliol: Concert de la Coral l'Amistat

El proper dia 4 de juliol la Coral l'Amistat oferirà el tradicional concert de Festa Major a la parròquia de Sant Cristòfol. El concert, produït per Coralia, comptarà amb la presència de la Camerata Impromptu, la Capella de Música Burés de Castellbell i El Vilar, la Coral l'Amistat i l'orquestra I Dilettanti, tots sota la direcció de Daniel Antolí.Ha estat possible gràcies al suport de la Regidoria de Cultura de l'Ajuntament de Premià de Mar i la col·laboració d'establiments, empreses i entitats de la població i entorn, que saben i valoren l'esforç de la Coral l'Amistat per oferir cada any als seus convilatans un concert de gran format . Els assistents al concert tindran l'ocasió d'adquirir el CD de l'òpera "Sort!", estrenada a Premià de Mar, amb música de Daniel Antolí i llibret de Marta Luna, produït per Coralia i enregistrat l'any 2008.

INDIAN BIKES, la teva botiga de bicis a Premià de Mar.
Indian Bikes situat al barri de Can Pou de Premià de Mar (c/ Terra Alta nº6) t'ofereix un servei integral del món de la bicicleta.

A Indian Bikes podràs trobar la bici que busques, tenint la possibilitat de triar entre bicis noves, out-let, de segona mà, infantils, de passeig, XC, Enduro, Free Ride, DH, plegables... i si no la trobes, la demanes i Indian Bikes te la porta.

Disposaràs també d'un servei de manteniment i reparació integral de la teva bici. A Indian Bikes som especialistes en frens hidràulics, suspensions, canvis, etc. També tindràs un servei de rentat i greixatge.

Recollida gratuïta a domicili de bicis antigues/velles que els seus propietaris ja no facin servir, amb la finalitat de donar-les sense ànim de lucre a la població sense recursos per adquirir un bici nova.

Acid · FOX · GIANT · LUPINE · MASSI · MAVIC · MAXXIS · ROCK SHOX · SHIMANO · SIS · SRAM · tune · VENTANA · WTB

La teva botiga de bicis a Premià de Mar

venda i reparació de bicicletes

xc-enduro-freeride-dh-dirt-bmx-etc.

Component-accessoris
Complements-textil

Bicis de test:
tenim bicis per que les provis i un bon descompte si decideixes quedar-te-la

"Passem a recollir la teva bicicleta per a reparar. Dia de recollida: dilluns tarda i dia d'entrega: dijous tarda."

Terra Alta, 6 - Premià de Mar Tel.: 93 751 66 20
www.indianbikes.es - e-mail: info@indianbikes.es

Pinso Express

15 anys

Centre de nutrició animal
15 Milions de Gràcies
15 Anys al Vostre Servei

93 752 43 68

Servei Gratuït a Domicili

ADVANCE 15kg + 3kg GRATIS

Hill's OFERTA 3x2

ROYAL CANIN COMPRANT 2 unitats, li regalem 2 unitats més NOU!!!

IAMS 1,5 kg PREU ESPECIAL 9,95€

IAMS 300 gr PROVI'L PER 1,5€

Estem preparant la web, visiti'ns a
www.pinsoexpress.com E-mail: **info@pinsoexpress.com**
Gran Via de Lluís Companys, 202 · 08330 Premià de Mar
Ofertes no acumulables a altres ofertes o descomptes
Ofertes vàlides fins al 31 de juliol del 2009 o esgotar existencies

ciu

Noves mesures econòmiques per afavorir la reactivació de l'economia local

Des de Convergència i Unió sempre hem tingut clar que el nostre principal objectiu és treballar pel bé dels premianencs. Per aquest motiu, i molt especialment arran de la crisi econòmica que patim, des de fa temps treballem per poder posar el nostre gra de sorra a favor dels ciutadans. D'entrada, en el seu moment ja vam explicar que havíem ajornat la revisió cadastral, un tema pendent al qual la llei ens obliga i que ja tenim enllestit, perquè la seva aplicació hauria suposat un augment dels impostos de fins a 10 vegades. Això sense oblidar que en 2 anys de legislatura, la pujada de l'IBI ha estat sempre per sota de l'IPC (un 2,5% cada any).

També cal recordar que un dels principals objectius dels 9 milions d'euros que aquest 2009 s'inverteixen en obres al carrer i nous equipaments (pavimentació de carrers, millora de serveis, voreres, nova biblioteca, nou teatre de l'Amistat, cobriment de la pista Voramar, etc.) és poder donar feina a més de 200 persones, preferentment premianenques.

Una altra mesura que hem anunciat darrerament és la d'agilitzar els pagaments als proveïdors de l'Ajuntament, de manera que les empreses de Premià o les que tenen treballadors de Premià en surtin beneficiades. La posada en marxa d'un seguit de millores dels procediments interns, sumada al fet que els darrers anys l'Ajuntament ha aconseguit sanejar les arques municipals, ha fet possible que puguem garantir el cobrament de les factures a 60 dies. I, en cas que algun proveïdor tingui una necessitat de cobrament urgent, podrà arribar a fer-ho en una setmana.
Amb l'impuls d'aquestes mesures fem front a una situació econòmica greu per a tothom, inclosos els mateixos ajuntaments. I volem seguir per aquest camí, perquè entenem que en moments com aquest és el millor que podem fer.

Malgrat que no ens agrada parlar dels altres, hem de tornar a lamentar l'actitu d'alguns partits de l'oposició, com ara el PSC, que s'han dedicat a sobreposar els interessos del partit per sobre els del municipi. Amb una actitud agra i destructiva i fent prevaldre allò del "tot s'hi val" per destruir el govern, amb maneres que ens recorden altres temps i que prefereixen buscar la confrontació, encara que sigui a base de falsedats. El nostre objectiu és un altre, perquè creiem en la feina ben feta i en el nostre deure: treballar pel bé dels premianencs. I estem convençuts que amb aquestes mesures posarem el nostre gra de sorra per afavorir, dins les nostres possibilitats, la reactivació de l'economia local.

PSC

CiU provoca l'enfonsament econòmic

Els socialistes de Premià hem assenyalat en reiterades ocasions, la greu situació econòmica que ha provocat l'equip de govern (CiU+ERC), i en concret CiU, a l'Ajuntament. Fa unes setmanes, ens vàrem assabentar pels mitjans de comunicació, que l'equip de govern ha pres la decisió d'aplicar un altre Pla de Sanejament Econòmic, que en aquesta ocasió tindrà una durada de sis anys. Per què aquesta situació? Perquè en els pressupostos posaven uns números sobre el paper, gastaven més del que podien, amagaven les factures d'aquestes despeses i les repercutien al pressupost de l'any següent. Amb aquesta manera d'actuar han passat de deure a finals d'any, de 219.000 € l'any 2004 a 2.900.000 €, l'any 2008. Multiplicant, per més de 10, els diners que deuen a les empreses que treballen amb l'ajuntament. Ara per poder pagar aquest deute, utilitzen els crèdits del govern Zapatero, però han de fer un Pla de Sanejament de sis anys perquè els els donin ja que tenen els comptes pràcticament en fallida. Després de tres anys (2006-2008), patint un Pla de Sanejament que segons deien "anaven molt bé", (això sí sobre el paper), ha quedat demostrat que els números són tossuts i no fallen, i per molt que vulguin vendre allò que no es pot, al final han de reconèixer la realitat. Fa poc a CiU, ens tractaven als Socialistes de "mentiders", perquè anunciàvem la nefasta gestió econòmica que el govern havia generat. Ara diem molt alt i clar, que aquells que han donat notícies falses són ells (CiU). A més tenen l'honor d'haver estat el primer govern de la història democràtica de Premià de Mar que ha portat el nostre municipi a la més greu de les etapes d'insolvència econòmica, perdent el prestigi que havia tingut en el vessant econòmic. Premià de Mar serà doncs, un ajuntament que ha d'estar tutelat per la Generalitat de Catalunya perquè no arribi a la fallida econòmica. Però atenció, que no continuïn fent el que han fet fins ara amb les factures: amagar-les. Han d'aflorar la realitat del deute i no han de gastar més del que poden. No poden viure amb una realitat inexistent ja que una tercera oportunitat serà definitivament catastròfica. S'ha acabat el temps dels missatges paternalistes i buits de contingut, ara és el moment que s'ha de demostrar que els responsables polítics són capaços de prendre decisions valentes i dir la veritat a la ciutadania, que es mereix el màxim respecte perquè, en definitiva, és qui realment patirà aquesta situació i és qui ha d'avaluar la feina feta.

ICV eua EPM
LA COALICIÓ D'ESQUERRES DE PREMIÀ DE MAR

L'equip de govern ens fica en un nou pla de finançament

Sis mesos després de finalitzar l'últim Pla de sanejament (anys 2005-2008), l'equip de govern torna a abocar-nos en un de nou per als propers sis anys(2009-2015).

El primer que volem comunicar és que aquest nou Pla de sanejament de 2,6 milions d'euros (433 milions de pessetes) està destinat a pagar bàsicament factures endarrerides de llum i neteja d'edificis municipals i altres serveis.

Per tant, plantejar aquest pla "per ajudar al teixit productiu premianenc"tal com diu l'equip de govern és no explicar les veritables raons que ens han portat a aquesta situació, fent demagògia amb un tema de vital importància per a nosaltres.

Des de la nostra coalició portem més de tres anys denunciant aquesta situació en els plens de pressupostos, on era evident que any darrere any la situació anava empitjorant fins a arribar al tancament del pressupost del 2008.

Enguany s'han presentat als plens el reconeixement extrajudicial de crèdit (factures pendents de pagament del 2008 amb càrrec al pressupost del 2009) per valor de 2,5 milions de €.

Dos anys enrere es van deixar de pagar les factures de la llum (fet que nosaltres vam denunciar). L'explicació que l'equip de govern va donar al ple va ser que no es feia el pagament per desacord amb l'import de la facturació. L'any passat amb les mateixes circumstàncies, la raó va ser que s'estava pendent d'un acord (verbal, amb la mediació de la Diputació) per fer el pagament.

Malauradament el temps ens ha donat la raó i les factures no s'han pagat per manca de diners, o el que és el mateix l'equip de govern ha hipotecat el futur de Premià gastant els diners que no tenen.
Quan nosaltres vam donar suport a l'anterior Pla de sanejament va ser perquè la situació econòmica del nostre Ajuntament requeria una solució econòmica urgent, una vegada acabat i vistes les conseqüències poden dir que va ser una solució necessària gestionada d'una manera pèssima per l'equip de govern, incapaç de controlar la despesa, fet indispensable perquè un Pla de sanejament tingui l'èxit desitjat.

Un altre exemple de la manca de previsió de l'equip de govern va tenir lloc el mes de febrer: l'alcalde, amb la resta del consistori, va anunciar la inversió més gran de la història feta a Premià de Mar, i quatre mesos després demanen un crèdit de 2,6 milions d'euros.

Per acabar voldríem recordar que aquesta situació es dóna el mateix any que els impostos municipals han pujat fins al 5% i l' IBI fins al 12,20% (quan l' IPC està en negatiu) i l'equip de govern a això li diu"rebaixa de la pressió fiscal".

Brotes verdes = + crisis, + impuestos...

De las Elecciones Europeas, si uno es coherente consigo mismo, la única conclusión que se puede obtener, es el contundente triunfo del Partido Popular, tanto en España como en Europa, confirmando de este modo el giro de la sociedad española y europea a las opciones de izquierda. Con respecto a España nace un cambio de ciclo electoral, que ya se empezaba a vislumbrar con las Elecciones Gallegas con la mayoría absoluta del PP. Las conclusiones son muy razonables y convincentes. Sale un Rajoy reforzado y un Zapatero más debilitado. El gobierno socialista recibe un voto de castigo de 4 puntos más 5 que ha perdido. Sus principales propuestas, sus recetas improvisadas económicas y su especial ley del aborto sufre una gran contestación social. Sus principales fracasos han sido una remodelación de gobierno mal hecha, a destiempo, filtrada y en la que no estaban los mejores sino sus clones. Un Plan E y un Plan de Inversión Local, sólo diseñado para que dieran sus frutos en la semana electoral, y ya han visto que después de las elecciones, vuelven a desdecirse de sus cálculos económicos y los "Brotes Verdes", son ahora una bajada del PIB del -3'6%, un Déficit del -10% y una tasa de paro ya casi en el 18%, además de una primera subida de impuestos, que los más desfavorecidos lo van notar más. Han cometido errores estratégicos, volviendo a pasear el doberman, el miedo, el alarmismo, endemonizar al PP como clasista, racista y reaccionario, mentiras como decir que la crisis era de la derecha y las soluciones de izquierda, hacer cortinas de humo, como la ley del aborto, sin consensuarlo ni dialogarlo, Aído afirmando que el feto de 13 semanas era un ser vivo pero no humano, que una joven de 16 años podía sin consultar a sus padres abortar o que una niña de 13 años podía comprar la píldora abortiva. Pajín hablando de conjunciones interplanetarias y galácticas, entre Obama, Zapatero y el capitán Kirk y sacar el caso Gurtel a través de filtraciones mediáticas que creaban indefensiones jurídicas. El modelo social demócrata tradicional basado en el gasto público creciente y sin límites esta agotado. La derecha se afianza en Europa como garante para salir de la crisis. Hemos ganado en España, Alemania, Francia, Italia, Portugal, Reino Unido, Polonia, bueno en todos, porque solo hemos perdido en Grecia, Malta y Letonia. La percepción del ciudadano europeo y español es que la izquierda no tiene un proyecto claro y sus recetas no ofrecen confianza.

Es nota el govern d'Esquerra

Durant aquests dos anys en què Esquerra ha participat en el govern municipal, s'ha treballat en tres sentits: participació, equipaments i serveis socials. Quant a la participació, el pla dissenyat perquè els veïns i les veïnes puguin decidir com volen que sigui la plaça dels Països Catalans n'és tan sols una mostra. Entenem que la vida política municipal es basa en la participació dels ciutadans, ja sigui a través d'entitats, personalment, o mitjançant les plataformes que representen els partits polítics. No pot ser d'una altra manera ja que la finalitat última de governar és millorar la vida –en un sentit ampli- de tots els premianencs i premianenques.

Per aquest motiu, Esquerra s'ha esmerçat a impulsar en l'equip de govern mecanismes i fórmules que permetin un grau més alt i eficaç de participació. Aquest pla, n'és una mostra. També ho és el servei informatiu d'SMS i de correus electrònic, el qual ara mateix estableix un enllaç àgil amb els ciutadans. O, altres facilitats més administratives com la incorporació a l'Oficina d'Atenció al Ciutadà de la factura electrònica la qual ofereix una resposta més ràpida i ecològica als particulars i empreses. En aquesta línia també hi ha l'aposta per un programari de registre i gestió d'expedients electrònics, prova pilot del nostre municipi.

Els equipaments, per necessaris i avançats, són evidents. Esquerra ha impulsat la nova biblioteca, moderna i amb capacitat, com necessita Premià, la qual es troba ja en la fase final. El centre cultural de l'Amistat avança imparablement cap a un centre polifuncional, i serà referent i epicentre de l'activitat associativa i cultural de la nostra vila.

I a mig camí entre equipaments, trobem la vocació indiscutible d'una formació d'esquerres com la nostra: la voluntat de millorar i eixamplar els serveis a les persones. Ha entrat en funcionament la nova escola, el CEIP Mar Blava. S'han iniciat les acitivitats, gràcies a l'impuls d'Esquerra des de la Regidoria de Serveis Socials, del Centre de Mediació, convertint Premià en ciutat mediadora. La Generalitat ha reconegut els mèrits de la nostra gestió tant en mediació familiar com en prevenció de l'ablació. S'ha aconseguit un vehicle adaptat per a la mobilitat d'aquelles persones que tenen dificultats.

Els dos anys de govern d'Esquerra, es noten, i es noten molt. Encara tenim projectes en què estem treballant dia a dia. Volem un casal per als joves. Volem més places de dia per a la gent gran. Volem més places d'escola bressol. Hi som a sobre. L'important és que els ciutadans volen que hi siguem.

Acta reunió Coordinadora del 4 de maig. 1a part

Can Tarter:
L'incivisme d'alguns joves al carrer del Carme provoca un debat en relació a les mesures de prevenció per part dels responsables de l'ordre públic i civisme com ara la policia municipal, els mossos d'esquadra i els educadors socials. Els veïns admetent que les bretolades no són moneda corrent al nostre terme municipal, demanen que es sancionin les conductes incíviques de la mateixa manera que es multen les infraccions al Codi de circulació per part dels conductors de vehicles. La regidora de Governació es compromet d' ocupar-se d'aquest cas tot recordant la necessitat de presentar les oportunes denúncies. Es constata la manca d'espais lúdics al terme municipal tot confiant en què el futur port esportiu sigui part de la solució. La regidora d'Urbanisme, sense donar terminis exactes, anuncia l'ampliació de la vorera del carrer Joan Prim de forma que els balcons i les eixides de les edificacions restin protegits del pas de camions per la zona.

Can Ferrerons/ Vallpremià:
La regidora d'Urbanisme recorda que l'obra de la plaça Dr. Ferran i el carrer Santiago Russinyol encara no ha estat recepcionada per l'Ajuntament; raó per la qual no ha estat retornada la fiança que garanteix la finalització de l'obra en condicions. Afirma que no es concedirà cap llicència als locals fins que no se solucionin les deficiències observades. Pel que fa als arbres, de forma periòdica es replanten aquells que no han arrelat. Novament els veïns denuncien el fet que els cotxes aparquin al damunt de la vorera impedint el trànsit als vianants en el tram del Torrent Fontsana que va del carrer Enric Granados al carrer Mossèn Cinto Verdaguer.Els veïns es queixen que la Policia Municipal no actua tot i observar les infraccions quan patrullen per indret. El lloc reservat per al camió cuba, que periòdicament ha de bombejar l'estació depuradora ubicada a la confluència Gran Via i Mossèn Cinto Verdaguer, també és ocupat per vehicles mal aparcats que obliguen aquella a situar-se en doble filera. Es reclamen més sancions als vehicles mal aparcats. La regidora es compromet que la Policia Local farà actuacions puntuals en aquesta zona.

Aveca:
El veïnat recorda al Sr. Alcalde que el Pla de remodelació del Casc Antic contemplava un termini temporal d'execució que finalitzava l'any 2008. (Seguirà).

Agenda d'activitats Premià de Mar

Agenda per dies

Ajuntament de Premià de Mar
www.premiademar.cat

Dijous 2 de juliol
Presentació del llibre "Diner fàcil" de l'autor premianenc, Josep Fecúndez, a càrrec de Martí Rosello. "Ens imaginem que la benzina s'obté dels arbres? Val la pena ésser milionari?"

Festa d'aniversari de l'autopista
20.00 hores, a la rotonda de la C-32
Organització: Plataforma Cívica Camí Ral
Col·laboració: Ajuntament de Premià de Mar

Divendres 3
Ballada de sardanes amb la cobla Marinada
22.00 h, a la plaça de l'Ajuntament
Organitza: Amics de la Sardana

Dissabte 4
Purcell & Händel. Concert amb motiu del 350è aniversari de H Purcell i 250è aniversari de la mort de G.F. Händel.
22.00 h, a l'església de Sant Cristòfol. Organitza: Regidoria de Cultura i Coral l'Amistat
Concert que commemora dos aniversaris d'especial relleu: 350 anys del naixement de H Purcell i 250 anys de la mort de G.F Händel. Tres formacions corals, amb prop de seixanta cantaires, i una orquestra amb 40 músics, sota la direcció de Daniel Antolí. Un concert de gran format que podríem trobar en sales de música d'alt nivell, una ocasió perquè Premià de Mar frueixi de la gran música "a casa". Podeu comprar les entrades 1 hora abans a la porta de l'església. Preu entrada: 10 €

Diumenge 5
Tallem la N-II! a les 12.00h, entre les ctres. de Premià de Dalt i Vilassar de Dalt. Organització: Plataforma Cívica Camí Ral
Col·laboració: Ajuntament de Premià de Mar

Balls tradicionals a la plaça de l'Ajuntament. A partir de les 18.00 h, taller de danses i ball obert a tothom. Organitza: De Bòlit

FESTES DEL BARRI DE LLEVANT
DISSABTE, 4 de JULIOL
8.00 h, al pla de l'Os. **Despertar festiu**. Col·laboració: AV Barri de Llevant

10.00 h, a la plaça de la Constitució
Xocolatada. Col·laboració: AV Barri de Llevant

11.00 h, a la plaça de la Constitució
Cercavila, amb la Cuca Trapella i els tabalers de De Bòlit! Seguidament, jocs infantils al carrer Colom. Col·laboració: AV Barri de Llevant, Coral l'Amistat i De Bòlit!

19.00 h, al recinte de la Lió
Pallassos, amb els Germans Totó. Col·laboració: AV Barri de Llevant

23.00 h, recinte de la Lió
Sopar de carrer i ball amb l'Orquestra Mandràgora. Col·laboració: AV Barri de Llevant

DIUMENGE, 5 de JULIOL
21.00 h, al recinte de la Lió
Havaneres amb La Taverna i rom cremat. Col·laboració: AV Barri de Llevant

Dimarts 7
Trobada poètica a la lum de la lluna. A les 21h a la platja de Ponent (davant dels Mossos d'Esquadra). Organitza: Mar de Dones

Dies 7,14 i 21 de juliol
Contes amb gel i llimona, fresquets, fresquets!
Narració de contes per al públic infantil a càrrec de Gemma Ventura.
11.30 h, a Can Manent. Organitza: Biblioteca Municipal de Can Manent

Dies 15, 16 i 17 de juliol
7è Cicle de Ciència Ficció, amb la projecció dels films "Operación Luna" (dimecres), "Capricornio Uno" (dijous) i "Apolo XIII" (divendres), a les 21.30h, al Centre Cívic. Organitza: AECC

Divendres 17
Ballada de sardanes, amb la cobla Marinada
22.00 h, a la Fàbrica del Gas. Organitza: Amics de la Sardana

Dissabte 18
Sopar en la Mola. Ruta de senderisme amb sopar a la Mola i baixada amb llanternes. Sortida: 17.30, plaça Doctor Ferran. Més informació: Centre Excursionista de Premià (619 133 353)

Divendres 24
Ballada de sardanes amb la cobla Ciutat de Mataró
22.00 h, a la plaça de l'Ajuntament. Organitza: Amics de la Sardana

Dissabte 15 i diumenge 26
8a Travessa Núria, Ponts de Carrançà. Sortida dissabte a les 5.00h de la plaça Doctor Ferran. Més informació: Centre Excursionista Premià (619 133 353)

Diumenge 26
Concert de pop-rock en català a càrrec del grup Bonapettite
19.00 h, al Patronat Teatre. Organitza: Patronat Teatre

Divendres 31
Ballada de sardanes, amb la cobla Ciutat de Terrassa
22.00 h, a la plaça de l'Ajuntament. Organitza: Amics de la Sardana

NITS JOVES
Dissabtes 25 de juliol,1, 8 i 15 d'agost a la platja del Bellamar, de 22h a 2h de la matinada. Organitza: Regidoria de Joventut i Participació Ciutadana

Juliol i agost de 2009

Tot el programa i novetats de la Festa Major a les pàgines 10 i 11 i a www.premiapirata.org

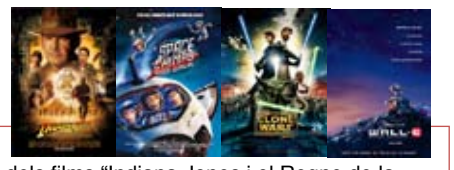

AGOST

Dijous 6,13,20 i 27 d'agost
Cinema a la fresca, projecció dels films "Indiana Jones i el Regne de la Calavera de Cristall"; "Space Chimps", "The Clone Wars" i "Wall-E". 22.30 h, a la plaça dels Països Catalans. Més informació a la cartellera del Centre Cívic i a la web: www.premiademar.cat. Organitza: Regidoria de Cultura.

Divendres 7
Ballada de sardanes amb la cobla Ciutat de Mataró
22.00 h, a la plaça de l'Ajuntament. . Organitza: Amics de la Sardana

Divendres 14
Ballada de sardanes amb la cobla Ciutat Premià
22.00 h, a la plaça de l'Ajuntament. Organitza: Amics de la Sardana

Divendres 21
Ballada de sardanes amb la cobla Ciutat Marinada
22.00 h, a la plaça de Santa Rosa. Organitza: Amics de la Sardana

Dissabte 29
5è aplec de nit amb les cobles Premià, Ciutat de Terrassa i Marinada
21.00 h, a la plaça de l'Ajuntament.
Organitza: Amics de la Sardana

FESTES DEL BARRI DE SANTA MARIA – SANTA ANNA - TIÓ
DISSABTE, 25 de JULIOL
21.00 h, a la pista de la petanca
Sopar i ball amb l'orquestra GOLDEN TROPIKANA
Col·laboració: AV Barri Santa Maria-Santa Anna-Tió

DIUMENGE, 26 de JULIOL
18.00 h, a la pista de la Petanca
Gegants i xocolatada amb els Gegants de Premià de Dalt
Col·laboració: AV Barri Santa Maria-Santa Anna-Tió

DIVENDRES, 14 d'AGOST
20.00 h, al torrent Santa Anna. Trobada dels alcaldes de Premià de Dalt i de Premià de Mar. En acabar s'oferirà un petit refrigeri. Col·laboració: AV Barri Santa Maria-Santa Anna-Tió

22.30 h, al torrent Santa Anna: Discomòbil PLATJA D'ARO
Col·laboració: AV Barri Santa Maria-Santa Anna-Tió

DISSABTE, 15 d'AGOST
11.00 h, pels carrers del barri
Pita y mójate/Xiula i mulla't. Lloc de concentració: plaça del Mil·lenari
Col·laboració: AV Barri Santa Maria-Santa Anna-Tió

12.00 h, a la pista de la petanca
Espectacle d'animació infantil i festa de l'escuma
Col·laboració: AV Barri Santa Maria-Santa Anna-Tió

18.00 h, al torrent Santa Anna. Concurs infantil Pluja d'Estrelles
Col·laboració: AV Barri Santa Maria-Santa Anna-Tió

22.30 h, al torrent Santa Anna
Ball popular amb l'orquestra XAROP DE NIT
Col·laboració: AV Barri Santa Maria-Santa Anna-Tió

DIUMENGE, 16 d'AGOST
12.00 h, al torrent Santa Anna
Animació infantil amb CAVALL DE CARTRÓ
Col·laboració: AV Barri Santa Maria-Santa Anna-Tió

14.00 h, Lloc a determinar
Paella popular . Col·laboració: AV Barri Santa Maria-Santa Anna-Tió

20.00 h, al torrent Santa Anna
Concert d'havaneres am el grup LA GAVINA
Hi haurà rom cremat per a tothom
Col·laboració: AV Barri Santa Maria-Santa Anna-Tió

22.30 h, lloc a determinar
Espectacle de foc i final de festa
Col·laboració: AV Barri Santa Maria-Santa Anna-Tió

FESTES DEL BARRI DEL GAS
DIVENDRES, 28 d'AGOST
21.00 h, a la plaça de Santa Rosa
Espectacle pirotècnic. Col·laboració: AV Barri del Gas

DISSABTE, 29 d'AGOST
12.00 h, a la plaça de la Palmera. Màgia, amb el mag Joaquim Matas
Després hi haurà xocolatada. Col·laboració: AV Barri del Gas

A partir de les 21.00 h, a l'avinguda de Roma
Sopar veïnal i ball popular amb l'orquestra Sons de Nit
Col·laboració: AV Barri del Gas

DIUMENGE, 30 d'AGOST
A partir de les 11.00 h, a l'avinguda de Roma-cantonada passatge Roma
Sardinada popular. Col·laboració: AV Barri del Gas

22.00 h, a l'antiga Fàbrica del Gas: Havaneres i rom cremat
Amb Barca de Mitjana. Col·laboració: AV Barri del Gas

EXPOSICIONS

De l'1 al 13 de juliol
Exposició de fotos de la Festa Major 2008
Al Centre Cívic
Organitza: Regidoria de Festes
Col·labora: Grup Fotogràfic Argent

Del 3 al 12 de juliol
Exposició col·lectiva del concurs de Festa Major
A la sala Premiart
Organitza: Associació d'Artistes Plàstics de Premià de Mar

Del 4 al 31 de juliol
El mar de Premià
Exposició del pintor murcià José Semitiel Segura

Actualment Semitiel Segura és professor de l'escola d'Art Salzillo, a Cieza. Ha dirigit cursos de dibuix i pintura al natural. Ha realitzat nombroses exposicions individuals i col·lectives, ha estat premiat en moltes ocasions i les seves obres han il·lustrat llibres d'escriptors i poetes. L'obra de Semitiel està basada en la seva passió pel món que l'envolta. Qualsevol motiu pot servir per despertar la inspiració de l'artista. La seva temàtica principal és el paisatge i els esdeveniments de la vida quotidiana.
L'obra de Semitiel Segura, amb la seva llum, força i color arriba a l'espectador amb una gran naturalitat.
En aquesta exposició Semitiel reflecteix tot el que per ell té de bo i màgic "El mar de Premià"
A la sala d'exposicions de Can Manent
Organitza: Ajuntament de Premià de Mar

Del 15 al 31 de juliol
Cuba
Exposició fotogràfica d'Àlex Colom Jacob i Anaïs G. Gordils
Al Centre Cívic

Del 17 de juliol al 2 d'agost
Exposició col·lectiva dels tallers dels socis de l'Associació d'Artistes Plàstics de Premià de Mar.
A la sala Premiart
Organitza: Associació d'Artistes Plàstics de Premià de Mar

Fins al 26 d'agost
Anells d'Aigua
En l'exposició es mostra l'obra més recent del pintor Joaquim Budesca, que fa referència a la naturalesa de l'aigua.
Al Museu de l'Estampació de Premià de Mar
Organitza: Museu de l'Estampació de Premià de Mar.

Cinema al Patronat
Consulteu la programació de cinema a la cartellera del Patronat o a la nova pàgina:
http:www.elpatronat.org/