



vila Primilia

Publicació mensual de l'Ajuntament de Premià de Mar • Número 71 • Nova Època • Desembre 2011-Gener 2012



El Nadal arriba a Premià de Mar carregat de propostes

SUMARI

Suport a les
persones
emprenedores
a través de la
xarxa Inicia

Pàgina 6

Campanya
d'identificació
i cens dels
animals
de companyia

Pàgina 6

El Museu de
l'Estampació
amplia l'oferta
amb nous
serveis

Pàgina 10

El procés de
participació
sobre els
equipaments
continua

Pàgines 9 i 10



Editorial



Miquel Buch
Alcalde de
Premià de Mar

Quan escric el que serà el darrer text del 2011 m'adono que l'aire de Nadal ja es comença a respirar arreu. S'acosten dies per estar amb la família i els amics, per gaudir de la il·lusió i la màgia dels més petits. Passem per una època complicada i difícil, i de ben segur que tots tenim a prop algú que ho passa malament. Aprofitem també aquests dies per fer costat a totes aquelles persones que necessiten més que mai la bona companyia i una mica d'alegria, i intentem mirar endavant amb optimisme i esperança. Us desitjo a tots que passeu unes bones festes de Nadal i que comenceu amb bon peu aquest nou any que ben aviat encetarem i que esperem que sigui millor que el que deixem enrere.

Bon Nadal i millor 2012 a tothom.

Farmàcies de Guàrdia desembre 2011

famàcia, adreça i telèfon	dia i farmàcia de guàrdia		
Farmàcia Barniol c/ Sant Antoni, 31 Tel. 93 751 04 44			21. Gaza
Farmàcia Buenache c/ Gran Via, 242 Tel. 93 752 04 88	1. Lorente	11. Rosell	22. E. Viayna
Farmàcia Gaza c/ Gran Via, 136 Tel. 93 752 08 88 - 93 751 58 00	2. Rosell	12. Rodríguez	23. P. Viayna
Farmàcia Pueyo La Riera, 16 Tel. 93 752 90 42	3. P. Viayna	13. Buenache	24. Rodríguez
Farmàcia Rodríguez c/ Mallorca, 18 Tel. 93 751 18 74	4. P. Viayna	14. E. Viayna	25. Pueyo
Farmàcia E. Viayna c/ Plaça, 94 Tel. 93 751 51 94	5. Rodríguez	15. P. Viayna	26. Pueyo
Farmàcia P. Viayna c/ Gran Via, 195 Tel. 93 751 58 98	6. E. Viayna	16. Pueyo	27. Rosell
Farmàcia Lorente c/ Joan Prim, 84 Tel. 93 754 72 00	7. Pueyo	17. Lorente	28. Buenache
Farmàcia G. Rosell c/ Sant J.B. de la Salle, 6 - Tel. 93 754 76 66	8. Barniol	18. Lorente	29. Gaza
	9. Lorente	19. Buenache	30. Rodríguez
	10. Rosell	20. Barniol	31. E. Viayna

tel. interès

Oficina Municipal d'Informació al Consumidor	93 752 91 90
Fax Ajuntament	93 741 74 25
Organisme de Gestió Tributària (ORGT)	93 752 04 34
Serveis Personals d'Atenció Ciutadana	93 741 74 04
Centre Cívic	93 752 99 90
Medi Ambient	93 752 27 11
Esports i OIAE (Pavelló)	93 752 35 79
Comissió de l'Esport Escolar	678 42 86 32
Piscina Municipal	93 754 90 56
Normalització lingüística	93 754 86 91
Ràdio Premià de Mar 95.2 fm	93 752 25 25
Museu d'Estampació Tèxtil	93 752 91 97
Biblioteca Municipal	93 751 01 45
Escola Municipal de Música	93 752 27 73
Fundació CRAM	93 752 45 81
Brigada Municipal d'Obres	93 752 05 14
Taxis Premià	93 752 57 57
Taxi adaptat	617 088 363
Correus i Telègrafs	93 752 26 93
Creu Roja	93 752 24 95

Companyies de subministrament i serveis. Avaries

SOREA (Servei d'Aigües)	93 752 28 91 / 93 752 28 92
	Avaries aigua: 902 250 370
ENHER	Oficina de servei: 93 752 39 70
	Avaries: 900 77 00 77
Gas Natural:	Urgències: 900 75 07 50
CESPA (neteja, recollida de mobles vells)	93 751 00 96
SECE-MOSECA (enllumenat públic)	93 540 78 28

OAC

Oficina d'Atenció al Ciutadà



93 741 74 00

tel. Urgències i Emergències

Emergències	112
Urgències Sanitàries	061
Polícia Local	092
Mossos d'Esquadra	088
Guàrdia Civil	062
Bombers	085
Creu Roja	704 20 22 24
Ambulatori Urgències	93 754 77 13
Ambulatori	93 754 77 11
Demandar visites Ambulatori	902 111 444
Ambulàncies CTSC	93 757 88 88 / 93 757 95 04
Polícia Local (tràmits)	93 741 74 22
Planificació Familiar	93 752 44 28
Jutjat de Pau	93 752 06 35
Taxis 24 hores	605 498 508



vila Primilia

Ajuntament de
Premià de Mar

Dip.Legal:

B-14.098-2004

Redacció:

Servei de Premsa

Fotografia:

Servei de Premsa

i compagina sl

Disseny gràfic i maquetació:

compagina.com

Departament Comercial

i distribució:

Correu del Maresme

93 752 13 00

Imprimeix:

Correu

del Maresme

Tiratge:

13.000 ex.



paper
reciclat

bafer disseny
estudi cuina i bany

C/ de la Plaça, 18
08330 PREMIÀ DE MAR
Tel. i fax 93 752 42 02

Plaça Àngel Guimerà, 12
08340 VILASSAR DE MAR
Tel. i fax 93 750 00 07



Un programa farcit d'activitats nadalenques

L'esperada cavalcada finalitzarà el seu recorregut a la plaça dels Països Catalans

Falten pocs dies per les Festes de Nadal i les entitats i els comerços, amb la col·laboració de l'Ajuntament, ja tenen a punt un extens programa d'activitats per

a totes les edats. Durant tots aquests dies, els més petits podran gaudir dels contes a la Biblioteca, dels tallers al Museu o del cinema al Centre Cívic. Les

activitats esportives, els concerts de Nadal, les fires de Nadal i d'artesans i els pessebres són exemples de la diversitat d'activitats que es faran aquests dies.

D'altra banda, amb l'objectiu de continuar incentivant el comerç local, les botigues portaran a terme diverses accions i promocions, com ara poder aparcar de franc

mentre es fan les compres. El programa culminarà amb l'esperada Cavalcada de SSMM els Reis Mags que acabarà a la nova plaça dels Països Catalans.

Passa a la pàgina següent

REPARACIÓN DE AUTOMÓVILES

CRISMAN

Planchistería y Pintura
SECADO AL HORNO



c/ Montseny Nave, 4 - 08338 Premià de Dalt

Tels. 93 751 48 93 / 93 751 15 69 - Mòvil 637 043 714 - Fax 93 751 64 16

E-mail: taller@tcrisman.com



Opinió

Marisa Farreras (CiU)

“El Nadal convida a gaudir de la companyia de la familia i de la il·lusió dels més petits, sense oblidar aquells que tenim a prop i ho passen malament. Bon Nadal i un millor 2012”.



Tomàs Esteban (PSC)

“Els actes de Nadal estan preparats i executats per voluntaris, que volen fer d'aquestes festes les millors de l'any per als menuts de les cases. A ells, gaudiu-les i als grans també, gaudiu-les amb ells. Bones festes”.



Patrick Cruz (PP)

“Os deseamos que paséis unas felices fiestas de Navidad en compañía de vuestros seres queridos, y que el año 2012 sea el primer año de la recuperación, del trabajo y de más felicidad”.



Marc Forés (CP-PA)

“S'acosta el Nadal i consumim més del compte. Ara i durant tot l'any hem d'apostar pel comerç local i de proximitat, sempre amb criteris de sostenibilitat econòmica. Bones Festes premianenques i premianencs!”



Moisés Sevillano (ICV-EUIA-E)

“Des del nostre grup volem desitjar-vos unes bones festes i un bon any 2012. Gaudiu amb la il·lusió de la canalla, de la família i els amics”.



CONTES DE NADAL

Aquest Nadal els nens i nenes podran gaudir d'un cicle de contes a la Biblioteca Martí Rosselló i Lloveras. N'hi haurà els següents dies:

Dimecres 28 de desembre a les 18h

Contes de Nadal

A càrrec de Gina Clotet

Dimecres 4 de gener a les 18h

L'hora del conte: Faroleta Pocallum

A càrrec de Mon Mas

Organitza: Regidoria de Cultura

CINEMA FAMILIAR

Perquè passeu un Nadal més divertit podreu gaudir d'una programació de cinema al Centre Cívic. Sempre que la família ho vulgui, l'infant es podrà quedar al Centre Cívic sota el monitoratge del Centre d'Esplai Parroquial.

27 de desembre, a les 17.30 h: consulteu cartellera del Centre Cívic

3 de gener, a les 17.30 h: consulteu cartellera del Centre Cívic

Organitza: Regidoria de Cultura

ACTIVITATS ESPORTIVES

17 de desembre

Festival de Nadal Club Patí

De 15h a 21h, al Pavelló Municipal d'Esports

Organitza: C. Patí Premià

17 de desembre

Festival de patinatge artístic

De 15h a 21 h.

al Pavelló Municipal d'Esports

Organitza: Club Patí Premià

30 de desembre

12è Torneig de Nadal de futbol sala

De 8.30h a 23h,

al Pavelló Municipal d'Esports

Organitza: CFS Premià

CONCERTS DE NADAL

10 de desembre

Cantada de Nadales

19.45 h, a la Parròquia de Santa Maria

Organitza: Parròquia de Santa Maria

Col·labora: Agrupació Coral l'Amistat

(Cors de Clavé)

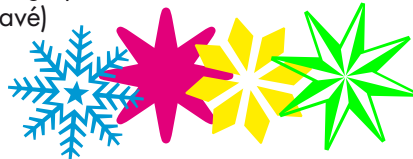

10 de desembre

Cantada de Nadales

20.45 h, a la Parròquia de Sant Cristòfol

Organitza: Parròquia de Sant Cristòfol

Col·labora: Agrupació Coral l'Amistat

(Cors de Clavé)

15 de desembre

Concert de Nadal,

a càrrec de la coral Amics del Cant

18.30 h, al Centre Cívic

Organitza: Amics del Cant (AVECA)

16 de desembre

Vetllada nadalenca: Nadal, teatre i música

20.00 h, al Centre Cívic

Representació del sopar de Nadal de l'obra

Antaviana de Pere Calders a càrrec de l'escola

de teatre del Patronat Social Premianenc.

Actuació del grup de flutes de bec 5

NOTES CAT. Amb la col·laboració

d'Oscar Meco, violí i Sara Tenas, clarinet,

de l'Escola Municipal de Música de Premià

de Mar. Interpretaran peces de Vivaldi,

Morley i d'altres compositors. Acabada la

representació se servirà un refrigeri.

Organitza: Secció Premià d'Òmnium Cultural

Del 16 a 22 de desembre

Audicions de Nadal a càrrec dels alumnes

de l'Escola Municipal de Música

Divendres 16: des de les 17.30h,

a l'Auditori de l'escola

Dilluns 19: des de les 18h, al Centre Cívic;

des de les 20.30 h, a l'Auditori de l'escola

Dimarts 20: des de les 18h, al Centre Cívic;

des de les 20.30 h, a l'Auditori de l'escola

Dimecres 21: des de les 17.30h,

a l'Auditori de l'escola

Dimarts 22: des de les 17.30 h,

a l'Auditori de l'escola

Més informació a l'Escola Municipal

de Música, tel. 93 752 27 73

Organitza: Escola Municipal de Música

17 de desembre

Celebració del Nadal amb les famílies.

Cantada de Nadales

Al Casal Benèfic Premianenc

17 h: felicitació de les festes de Nadal per part

del president de la Junta, Sr. Marimon

17.15: cantada de nadales amb l'Agrupació

Coral l'Amistat (Cors de Clavé)

18h: Torronada i cava per a tothom

Organitza: Casal Benèfic Premianenc

Col·labora: Agrupació Coral l'Amistat

(Cors de Clavé)

DOJO AITAI
CENTRE D'ARTS DISCIPLINÀRIES I TERÀPIES

c/ Nùria, 6
Premià de Mar
Tel: 93 751 63 13
aitai@aitai.es
Visiti la nostra web
www.aitai.es

ARTS MARCIALS adults i infans
• AIKIDO.
• KARATE-DO.
• BUDO TAIJUTSU.

RELAXACIÓ
• IOGA.
• TAICHI.
• SEITAI.

TERÀPIES
• MASSATGE SHIATSU.
• ACUPUNTURA ZONAL.
• LASERTERÀPIA.
• MASSATGE SHIATSU.

CURSOS
• FLORS DE BACH.
• MEDITACIÓ.
• REIKI.
• KUNDALINI.
• JOCS INFANTILS.



Retalla aquest anunci i obtindràs el 50% de descompte en la primera quota

NOUS SERVEIS:

- Servei gratuït a domicili de recollida i entrega de la seva mascota i de pinsos
- Servei veterinari d'animals exòtics.



Hores concertades:

- c/ Sant Ferran, 34. Tel. 93 751 00 70
 - Passatge Manent, 25. Tel. 93 752 47 42
- 08330 Premià de Mar

Urgències 24 h. 607 82 25 03

Horaris:

De dilluns a divendres de 10 a 14 h. i de 16:30 a 20:30 h.
Dissabtes de 10 a 14 h. (c/ Sant Ferran) i de 17 a 20 h. (Passatge Manent)

www.noupremiaveterinaris.com

17 de desembre
Poemes i cançons, a càrrec de la coral Mata de Jonc
 19 h, al Centre Cívic
 Organitza: Mata de Jonc (AVECA)

17 de desembre
Concert de Nadal:
 "Música romàntica per a cor i piano"
 A càrrec de la Coral l'Amistat i la pianista Montserrat Cabero. Direcció de Daniel Antolí.
 21.30 h, a la Sala Gran de l'Amistat
 A la sortida compartirem, con és tradicional, coca i vi dolç al vestíbul de l'Amistat. Preu: 8 euros.
 Venda d'entrades a la taquilla de l'Amistat: a 8 euros el 13 de desembre de 17 a 19h; a 10 euros el dia del concert de 20 a 21h
 Organitza: Coral l'Amistat, amb la col·laboració del centre l'Amistat i de l'Ajuntament de Premià de Mar.

21 de desembre
Concert de Nadal, a càrrec de les corals i orquestra de l'Escola Municipal de Música
 20 h, a l'església de Santa Maria
 Organitza: Escola Municipal de Música

22 de desembre
Concert de Nadal, a càrrec dels grups instrumentals de l'Escola Municipal de Música
 20 h, a l'església de Santa Maria
 Organitza: Escola Municipal de Música

25 de desembre
Concert de Nadal, a càrrec de la Jove Orquestra de Premià de Mar i dels alumnes de l'Escola de Música i Dansa Estudi Teresa Maria.
 21.30 h, a l'església de Sant Cristòfol
 Organitza: Associació Cultural l'Aurora

26 de desembre
Concert de Sant Esteve, a càrrec de l'Agrupació Coral l'Amistat (Cors de Clavé)
 13 h. Lloc per determinar.
 Organitza: Centre l'Amistat
 Col·labora: Agrupació Coral l'Amistat (Cors de Clavé)

TALLERS DE NADAL

16 de desembre, al Museu de l'Estampació
 Cicle de tallers: els colorants naturals i tèxtils
 De 16h a 19 h
 A càrrec de l'artesana tèxtil Anna Homs
 Organitza: Museu de l'Estampació

3 de gener
Taller de Nadal per a nens al Museu
 De 16.30h a 18.30h, al Museu de l'Estampació

Informació i reserves telèfon 93 752 91 97,
 als matins de dilluns a divendres
 Organitza: Museu de l'Estampació

FIRES I COMERÇOS

Del 2 al 24 de desembre
Fira de Nadal
 A la Gran Via de Lluís Companys, entre els carrers de la Plaça i Dr. Fleming
 Organitza: Regidoria de Promoció Econòmica

Durant les festes de Nadal
Campanya de Nadal 2011
 On hi haurà les següents activitats:
 -Concurs d'aparadors, decorats per a l'ocasió
 -Loteria de Nadal en forma de xecs, de regal amb les compres
 -Compra a Premià i aparca de franc
 -Activitats infantils, organitzades mentre els pares fan les compres
 -Un mar de botigues... musicals: el dia 17 de desembre hi haurà petits concerts a les portes de diferents botigues
 Organitza: Comerços Associats de Premià (CAP)
 Col·labora: Escola Municipal de Música

Dies 3 i 4 de gener, a la plaça de la Sardana
 Fira d'artesans de Reis
 El dia 3 hi haurà el Carter Reial
 Organitza: Regidoria de Promoció Econòmica

PESSEBRES

17 de desembre
Encesa de la il·luminació i inauguració del pessebre dels jardins de Can Roura
 19.00 h, a Can Roura
 Organitza: Amics de l'Art Pessebrístic
 Col·labora: Agrupació Coral l'Amistat (Cors de Clavé)

18 de desembre
Sortida a peu amb els Caminants de Matinada i l'Esplai Parroquial
 8.00 h, a la plaça Nova
 41a. Pujada del pessebre a Sant Mateu.
 A les 11.00 h del matí es farà la plantada del pessebre i la missa a l'ermita de Sant Mateu.
 Hi haurà també cantada de nades.
 Organitza: Amics de l'Art Pessebrístic, Caminants de Matinada, Esplai Parroquial

25 de desembre
Inauguració de l'exposició de diorames, construïts pels membres dels Amics de l'Art Pessebrístic. 11.00 h, al local del c. Aurora, 20. Organitza: Amics de l'Art Pessebrístic

CAVALCADA DE REIS

3 de gener
Patge Reial
 De 18h a 20h
 A la plaça de la Sardana.
 (En cas de pluja, al Centre Cívic).
 Organitza: Regidoria de Festes



5 de gener
Rebuda a SS.MM. els Reis de l'Orient
 17.00 h, als jardins del Palmar
 Organitza: Regidoria de Festes

5 de gener
Rebuda a SS.MM. els Reis de l'Orient
 17.30 h, a l'Ajuntament de Premià de Mar
 Organitza: Regidoria de Festes

5 de gener
Gran Cavalcada de Reis
 Sortida a les 18.30 h, de la plaça Joan Corominas
 Organitza: Regidoria de Festes



5 de gener
Pessebre vivent
 A partir de les 18.30 h, a la plaça dels Països Catalans. Organitza: Escola de Teatre Kampikipugui

Recorregut cavalcada de Reis 2012



ALTRES

11 de desembre
Trobada de Nadal per un 2012 millor i en pau
 12 h, al Centre Cívic. Organitza: Tercer Mil·lenni, associació pel creixement personal

18 de desembre
La Xarxa presenta: Pastorets titelles
 Espectacle de la companyia Vergés
 18.00 h, al Patronat Teatre
 Organitza: Xarxa de Premià de Mar
 Col·labora: Patronat Social Premianenc



Horari:
 De Dilluns a Divendres de 8:00 a 20:00
 Av. Roma 13 Premià de Mar
 937424844 - info@olimatic.es

25% de descompte en amortidors!

25% de descompte discos i pastilles de fre!

Els millors preus en neumàtics, porta el teu pressupost i el millorarem!!
 Canvi d'oli amb oli mineral 15W40 25€ mà d'obra i IVA inclosos!
 Canvi d'oli amb oli 100% sintètic 5W40 de gama alta 50€ tot inclos!
 El teu taller LOWCOST a Premià de Mar!

SEAT PREMIÀ MOTOR'S

IBIZA

SERVEI DE VENDA I REPARACIÓ DE COTXES MULTIMARCA
 ELECTRICITAT I MECÀNICA EN GENERAL · SERVEI DE POST-VENDA, ACCESORIS

C/ Elisenda de Montcada, 57 · 08330 PREMIÀ DE MAR (al costat de la Policia Local)
 Tel./fax 93 751 76 62

Suport a les persones emprenedores

L'Ajuntament, a través de la xarxa INICIA ofereix orientació en l'anàlisi, la creació i la consolidació de nous projectes empresarials

L'Ajuntament, a través de la xarxa INICIA: per la creació d'empreses, orienta i dona suport a les persones emprenedores en les diverses etapes de creació i desenvolupament d'un projecte empresarial.

Al'hora de tirar endavant una idea empresarial, s'ha d'analitzar profundament la seva viabilitat, si és factible i atractiva i si econòmicament es preveu que serà rendible.

Aquest anàlisi previ, pel qual s'ofereix l'assessorament per part d'experts en la matèria, ha de tenir en compte els següents factors:

Viabilitat tècnica: es refereix a què el producte es pugui produir o el servei



es pugui prestar. Cal tenir en compte els mitjans necessaris de producció o de prestació del servei i el marc legal ja que alguns productes han de disposar de la corresponent autorització administrativa i alguns serveis estan limitats d'acord amb les disposicions vigents.

Viabilitat mercatotècnica:

fent una investigació de mercats es pot avançar si hi ha una demanda no satisfeta. Pot ser que un projecte sigui viable tècnicament però si el producte no és atractiu per a la població o ja hi ha una notable oferta competitiva, hi haurà una previsió de vendes insuficient.

Viabilitat econòmica: es

tracta de fer les previsions econòmiques per avançar-se a saber quin finançament es necessita per posar en marxa l'empresa d'acord amb les inversions a realitzar. També cal preveure quins seran els ingressos previstos i les despeses per poder fer el compte de tresoreria mensual per al primer any i el compte de pèrdues i guanys per als primers tres anys. Així se sabrà si el projecte preveu tenir guanys i en quin moment es començaran a generar.

Més informació a: www.inicia.gencat.cat o bé a l'Antiga Fàbrica del Gas. Joan XXIII, 2-8. Telèfon: 93.741.74.01, extensió 2001.



L'esporga d'arbres, a punt de finalitzar

A primers de novembre va començar l'esporga de plataners. En total està previst que s'esporguin 720 plataners a tot el municipi. Paral·lelament, la brigada de jardineria està fent l'esporga de la resta d'espècies d'arbres municipals. Enguany, l'esporga s'ha avançat per actuar mecànicament sobre les plagues, s'ha evitat la utilització de productes químics que poden resultar tòxics o ocasionar molèsties diverses als veïns.

El bus nocturn dels dissabtes deixa de funcionar

El propassat 26 de novembre, el bus nocturn va fer el seu darrer trajecte perquè l'Ajuntament no pot seguir assumint-ne el cost econòmic. Aquest servei va entrar en funcionament a primers del 2009 a través de la Regidoria de Joventut. Durant aquest temps, les nits dels dissabtes, l'autobús ha estat fent el viatge d'anada i tornada a Mataró sense cap cost pels seus usuaris, ja que el servei era gratuït.

Fe d'errades

Al Vila Primilia de novembre, per una errada, al costat de la fotografia del portaveu del PP, hi deia "Aurora Juvé" quan en realitat havia de dir "Patrick Cruz".

Campanya d'identificació i cens d'animals de companyia

L'Ajuntament, en la seva tasca de fomentar la tinença responsable d'animals de companyia i vetllar perquè no hi hagi animals perduts o abandonats a la via pública, properament iniciarà la campanya informativa "Identifica'l Xip+Placa" sobre l'obligatorietat d'identificar i censar els animals de companyia (gossos, gats i fures).

La campanya consisti-

rà en la difusió de díptics explicatius als centres veterinaris, als espais comunitaris i a la població en general.

A banda de l'obligatorietat, també es donarà informació sobre com cal identificar un animal, en què consisteix el xip i on cal anar per implantar-lo a l'animal, així com el telèfon de contacte en cas de pèrdua de l'animal.



• La identificació i cens dels animals de companyia són obligatoris per llei.
• No identificar i censar un animal de companyia està sancionat amb una multa de fins a 400 €
• Un animal sense identificar a la via pública és un animal abandonat.

Ajuntament de Premià de Mar
SPVM Societat Protectora d'Animals de Mataró
Diputació de Barcelona

Reunió de la Comissió del Pla de Barris de Sta. Maria-Sta Anna-Tió amb la Generalitat

El 23 de novembre es va celebrar la primera reunió de la Comissió del Pla de Barris amb la Generalitat de Catalunya. Hi van assistir representants dels equips de govern i tècnics de Premià de Mar i de Premià de Dalt, de la Generalitat i de la societat civil del barri Santa Maria – Santa Anna – Tió.

Al llarg dels propers 8 anys, el barri, que es troba ubicat entre Premià de Mar i Premià de Dalt, rebrà una subvenció de la Generalitat de Catalunya per a la seva rehabilitació integral. La inversió total, que es repartirà



Els tinents d'Alcalde de Premià de Mar Antoni Subirà i Anna M. Medina van assistir a la reunió

entre la Generalitat i els dos ajuntaments, ascendeix a 9,6MM d'euros, que permetran una transformació en àmbits tan diversos com ara urbanisme, infraestructures, equipaments, i polítiques socials o formació, entre d'altres.

La reunió va servir per assentar les bases dels primers treballs que es portaran a terme per a aquesta rehabilitació. En el cas de Premià de Mar, cal destacar que ja estan en maxa els treballs de la nova plaça Martí i Pol, a tocar de la Biblioteca.

Eleccions Generals 2011: Resultats a Premià de Mar

Total votants	13.537	68,06%
Abstencions	6.352	31,94%
Vots nuls	204	1,51%
Vots en blanc	267	2,00%

Percentatge de vots	
CIU	29,71%
PSC-PSOE	24,63%
P.P.	20,34%
ICV-EUIA	9,50%
ERC-RI.cat	6,81%
Eb	1,80%
ALTRES	5,18%

Us desitgem **BONES FESTES**

Pinso Express
Centre de nutrició animal
93 752 43 68
Servei Gratuït a Domicili



Ara també pots pagar amb la tarjeta Premià Comerç
Digues que M'agrada Pinso Express al facebook

Gran Via de Lluís Companys, 202 · 08330 Premià de Mar

Ofertes no acumulables a altres ofertes o descomptes
Ofertes vàlides fins el 31 de Desembre o fins a esgotar existències



Bosch Car Service

Injecció de Benzina · Injecció Diesel · Frens, ABS, ESP
Revisions pre-ITV · Electricitat · Mecànica · Aire Condicionat

MARÍN ROURA, S.L.

Torres i Bages, 44 - Baixos - 08330 PREMIÀ DE MAR
e-mail: roura@bosch-bcs.com - Tel.: 93 752 44 98



Premià en imatges

FESTA DE LA GENT GRAN



Premià de Mar, amb la Marató de TV3

El proper 18 de desembre se celebrarà la vintena edició de la Marató de TV3, que enguany estarà dedicada a la regeneració i trasplantament d'òrgans i teixits. Una vegada més, l'Ajuntament de Premià de Mar hi col·laborarà coordinant i oferint suport tècnic a les diverses activitats que es realitzen al municipi part d'entitats i comerços. Consulteu el programa d'actes de la Marató a l'agenda de la pàgina 16.

Per a molta més gent del que penses, aquests són els millors regals



Abans del 20 de desembre porta els aliments a la ràdio (C. Eixample 80) de 9 a 14h i de 19 a 21h. També els dissabtes, de 9 a 14h



Ràdio Premià de Mar engega una campanya de recollida d'aliments

El programa "Tot d'una" de Ràdio Premià de Mar, dirigit per Lola Busquets, ha iniciat una campanya popular de recollida d'aliments en col·laboració amb Càritas de Premià de Mar. Fins el 20 de desembre, es poden fer les aportacions a les dependències de l'emissora municipal (c/Eixample, 80) dins del següent horari: Dies feiners: de 9 a 14h i de 19 a 21h. Dissabtes: de 9 a 14h. Els aliments han de ser preferiblement oli, llegums, llet i productes no peribles. També s'agrairan productes propis del Nadal com turrons, neules o fruita en almíbar.

PER NADAL UN MAR DE BOTIGUES MUSICALS



- Música en directe als comerços
- Et regalem 1 hora d'activitats infantils
- Concurs d'aparadors Nadalens
 - Busca el cistell
- Guanya amb la loteria de Nadal
- Aparca gratuïtament



DESCOBREIX LA TARGETA PREMIÀ COMERÇ!

Més informació a www.premiacomerc.cat

Ho organitza:



Hi col·laboren:



APARCAMENT DE LA PLAÇA DELS PAÏSOS CATALANS

Per a més informació: 600 931 988

Rotació:

- Preu minut (amb IVA): 0,035 €
- Preu hora (amb IVA): 2,10 €
- Preu 24 hores (amb IVA): 22 €

Abonaments:

- Abonament 24 hores (amb IVA): 90 €
- Abonament diari 12 hores (amb IVA): 55 €
- Abonament nocturn (amb IVA): 40 €
- Abonament motos (amb IVA): 31 €

Concessió:

- Concessió 40 anys: 19.500 € + IVA
- Concessió 40 anys cotxe petit: 16.900 € + IVA
- Descompte especial per la compra de 10 o més places: 500 € per plaça
- Concessió 20 anys: 12.500 € + IVA

Horari comercial de Nadal:

Els dies 6, 8, 11, 18, 24, 31 de desembre i 8 de gener obrirem de 9h a 21h.

El procés de participació sobre els equipaments, continua

Noves accions de participació, principals novetats

Tal i com s'informava al Vila Primilia d'octubre i novembre, el procés de participació perquè tothom pugui dir la seva sobre quins equipaments necessita Premià de Mar, ja està en marxa. Fins ara hi han contribuït representants polítics, tècnics, gestors d'equipaments, membres d'associacions i altres entitats i veïns/es del poble de diferents edats. Seguint amb la transparència del procés, properament es donaran a conèixer els resultats fruit d'aquesta participació, que va culminar amb la jornada que es va celebrar durant el matí del 26 de novembre.

Conclusions de la diagnosi sobre els equipaments actuals

El propassat 21 de novembre, es van presentar les principals conclusions de la diagnosi. En total s'han inventariat 80 equipaments, dels quals 47 són de propietat pública i 33 són de propietat privada.

1. Administratius i proveïment (9)	Casa consistorial, serveis municipals i mercat.
2. Culturals i cívics (14)	Patrimoni, lectura pública, espais escènics, ràdio, espais culturals polivalents i centres cívics.
3. Socials i Sanitaris – assistencials (13)	Atenció social i sanitària, residències i centres de dia.
4. Docents (23)	Llars d'infants, escoles, instituts, escola d'adults i escola de música.
5. Esportius (8)	Poliesportius, pistes esportives, clubs...
6. Funeraris (1)	Cementiri
7. Religiosos (3)	Esglésies
8. Seguretat i defensa (4)	Polícia, dipòsit vehicles...
9. Equipaments sense ús actual (5)	

Recordem: El Pla analitza quins equipaments té i quins necessita el municipi. Proposa un pla d'inversions a curt, mitjà i llarg termini per adequar els equipaments existents i/o crear-ne de nous. Té una vigència de 10 anys. Els equipaments són locals o edificis on es donen serveis d'interès social a la ciutadania.

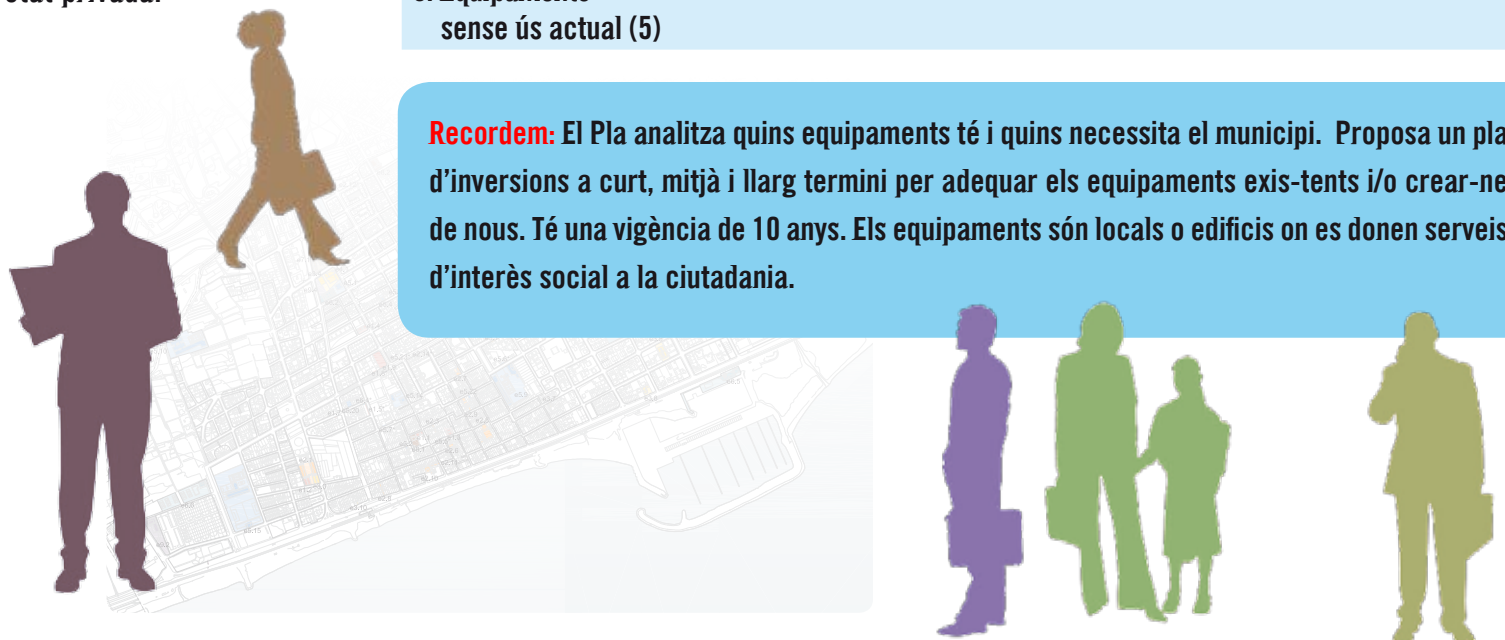

BUTLLETA

PROPOSTES AL PLA D'EQUIPAMENTS 2012 - 2022

Dades personals:

Nom: _____

Edat: _____

Adreça postal i/o electrònica*: _____

* Aquestes dades seran utilitzades exclusivament per al procés de participació. Només cal que indiquis aquesta informació si estàs interessat/da en rebre nova informació del procés.

Les propostes poden anar dirigides a: crear equipaments o optimitzar, adequar o ampliar els equipaments existents perquè donin més i/o millors serveis.

Quines propostes faries?

1. Una de les principals conclusions de la diagnosi és la necessitat i possibilitat d'optimitzar i millorar els equipaments actuals (p.ex. adaptant espais que ara s'utilitzen poc o gens, amb nova infraestructura, millores arquitectòniques...) Quins equipaments creus que es podrien millorar i optimitzar?

Equipament: _____

Millora: _____

Equipament: _____

Millora: _____

Equipament: _____

Millora: _____

2. Quins serveis / equipaments trobes a faltar al municipi?

3. I si vols fer arribar altres idees o propostes sobre equipaments, utilitza l'altra cara de la butlleta.



PLA D'EQUIPAMENTS 2012 - 2022

Les principals conclusions sobre els equipaments actuals són les següents:

- Premià té cobertes les necessitats d'un municipi de la seva població segons el que estableix la llei (amb alguna excepció).
- Hi ha molts equipaments, però molts són petits, fet que implica majors costos de manteniment, de gestió...
- Es necessari repensar l'organització (o distribució) dels equipaments actuals per tal d'optimitzar-ne l'ús. Per a fer-ho, caldrà una inversió econòmica (obres, trasllats...)
- Des de 2007 s'ha incrementat la inversió municipal principalment degut a fons extraordinaris del govern central, cosa que no es preveu que es renovi els propers anys. Per tant, la capacitat inversora de l'ajuntament serà menor.

Com seguir participant en el procés?

Durant els següents mesos s'analitzarà la informació i les aportacions dels qui han participat, per proposar accions que resolguin els problemes i aprofitin les oportunitats detectades.

D'altra banda, s'ha incorporat una butlleta en aquest número del Vila Primària on podeu opinar. Podeu lliurar-la en algun dels equipaments llistats, fins el 8 de gener.

Acabada aquesta fase d'estudi, ens tornarem a trobar amb qui vulgui conèixer els avenços del Pla.



PARLEM DE PARTICIPACIÓ CIUTADANA?

La participació és l'essència del sistema democràtic. Quan es va a votar s'està participant (prenent part en les decisions col·lectives), amb el vot es pot canviar la línia general de les polítiques del poble i es poden escollir uns representants polítics o uns altres. Quan en els quatre anys de mandat, l'equip de govern escollit per les urnes decideix, com en el cas de Premià de Mar, preguntar al poble, no ho fa per delegar la responsabilitat de prendre decisions sinó perquè, com a representant, vol saber què opina aquell a qui representa.

Encara que potser no tots els ciutadans i ciutadanes són capaços de dirigir els assumptes públics, tots són capaços d'opinar i de jutjar què passa al seu voltant. Tot i que molts no sabrien construir un equipament sí que saben com el volen o com els agradaria que fos, per tant també són experts/es. Expert ve d'experiència i tothom té l'experiència de viure al seu poble i d'utilitzar-ne els equipaments.

Des d'aquest punt de vista, "en lloc de considerar la discussió com una pedra que ens fa ensopegar en el nostre camí cap a l'acció, pensem que és preliminar a qualsevol decisió sàvia" - Pericles (470 aC - 399 aC) parlant dels ciutadans lliures d'Atenes-.

Us recordem que podeu continuar estant informats/des i participant a través del web de l'Ajuntament www.premiademar.cat/pla-equipaments i pàgina de facebook www.facebook.com/pla.equipaments

Per a més informació us podeu adreçar a pem@premiademar.cat o al telèfon 937529990.

Espai per a comentaris i idees per al Pla d'equipaments:

Podeu lliurar aquesta butlleta fins al dia 8 de gener a les bústies que trobareu a:

- Oficina d'Atenció Ciutadana (Casa de la Vila)
- Biblioteca Martí Rosselló
- Centre Cívic
- Pavelló d'Esports Municipal

Més informació a:

www.premiademar.cat/pla-equipaments
www.facebook.com/pla.equipaments
pem@premiademar.cat
o al 937529990

**Dia Internacional
contra la
Violència
a les Dones**

L'any 1999, l'Assemblea General de les Nacions Unides va designar el 25 de novembre com el Dia internacional per a l'eliminació de la violència envers les dones. La violència contra les dones i les nenes constitueix un problema de proporcions pandèmiques. Almenys una de cada tres dones al món ha patit maltractaments, ha estat forçada a mantenir relacions sexuals o ha sofert algun tipus d'abús al llarg de la seva vida.

A Premià de Mar, des de la Regidora d'Igualtat està previst realitzar l'acte commemoratiu del Dia Internacional contra la violència a les dones el diumenge, 11 de desembre a les 13 hores a la plaça de l'Ajuntament.

L'acte s'organitzarà amb la participació d'associacions, entitats, escoles i persones que vulguin col·laborar i consistirà en la lectura del manifest, paraules i/o música de les entitats i persones que col·laborin i penjada de cintes in memòria de les dones mortes.

Nous serveis al Museu de l'Estampació

La biblioteca, hemeroteca, fons documental i un circuit adreçat a les escoles, novetats

El Museu de l'Estampació ha ampliat la seva oferta amb la creació de dos nous serveis: l'obertura a la consulta de la biblioteca, hemeroteca i fons documental i la posada en marxa d'un nou circuit de jocs adreçat a escoles.

Com a nou servei de consulta, el museu ha completat la primera fase dels treballs de digitalització de l'hemeroteca, la biblioteca i l'arxiu d'empreses. El museu conserva un ampli fons documental, que recull tant publicacions especialitzades en el tèxtil des del segle XIX fins a l'actualitat, com una àmplia hemeroteca de la mateixa temàtica que tracta aspectes de moda, disseny, ciència i tècnica.

Documents inèdits

A aquests, se suma un arxiu d'empreses tèxtils de Catalunya, un ampli recull de

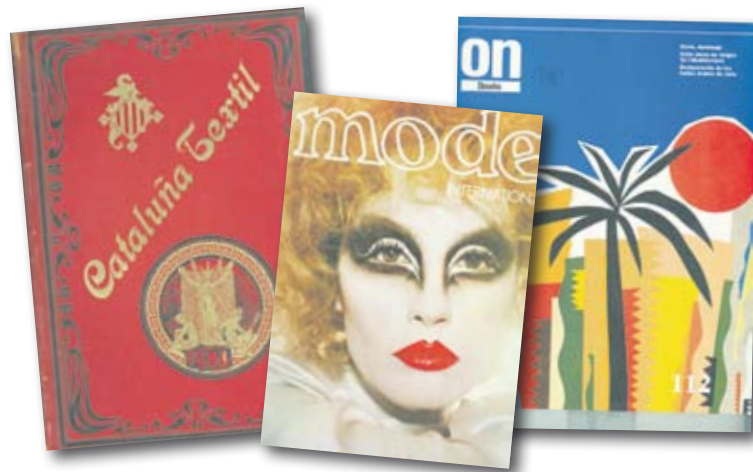

documentació tècnica, gràfica i administrativa des de 1830 fins a les acaballes del segle XX. Els fons constitueixen una font d'informació única al país, ja que recullen publicacions especialitzades o documents originals d'empreses, fins ara inèdits, i permeten copsar el moment àlgid de la industrialització a Catalunya. Els valuosos fons, que s'han digitalitzat en part, ara són a l'abast del públic, i es poden consul-

tar prèvia reserva al telèfon 937529197.

D'altra banda, l'Ajuntament ha impulsat el projecte Coneix Premià amb un conte, arrel de l'edició dels contes Moros a la costa!, Secret, secret, l'Horta Farrerons té un secret i Onades i flors de la col·lecció Primilia contes. A través del conte d'Onades i flors s'ha proposat a les escoles fer una visita a la biblioteca i un joc de pistes dins del Museu de l'Estampació.

Amb una gimcana, es convida els alumnes a trobar dins les sales del museu tots aquells materials i eines que necessita la Cisa, una premanença emprenedora, per muntar el seu taller d'estampació. Els contes i el joc de pistes són elements complementaris per al coneixement de la història i les tradicions del municipi on viuen nens i nenes, i són alhora recursos per donar a conèixer el patrimoni i crear identitat de municipi. Les activitats han estat molt ben rebudes per les escoles de Premià de Mar, i tindran continuïtat durant el curs 2011/2012.

Tant les tasques de digitalització com la creació i el desenvolupament del joc de pistes han estat possibles gràcies al personal que ha aportat el Servei d'Ocupació de la Generalitat.

El llegat modernista del Maresme arriba a Premià de Mar

L'exposició 'Dracs i Colors' es pot visitar al Museu de l'Estampació fins el 18 de desembre

Premià de Mar és el novè municipi maresmenc que acull l'exposició Dracs i Colors. Maresme modernista que fa un recorregut fotogràfic pel llegat que aquest moviment artístic va deixar a la comarca i rescata la figura del drac com a icona representativa de la cultura i les tradicions catalanes.

El Maresme és un territori on el modernisme ha deixat petjada, i 25 dels 30 municipis conserven vestigis d'aquest moviment arquitectònic i cultural. L'exposició pretén apropar al públic aquest patrimoni per a molts desconegut i se centra en aquest llegat des d'una perspectiva totalment global de comarca,

recordant els vitralls, les teulades, les columnes i els forjats... que mostren el pas del modernisme pel Maresme. La mostra consta de 80 imatges de la fotògrafa Marga Cruz que es complementen amb poemes de Montse Assens i es podrà visitar fins al 18 de desembre al Museu de l'Estampació de Premià de Mar.



LaDental

Plaça Romà Piera 4, Local 1
08330 Premià de Mar, Barcelona

93 751 19 13

consulta: dilluns a dissabte

www.ladental.es



Financi el seu tractament en 12 mesos sense interessos

especialitats dentals & cosmetic dentistry

Especial Ortodòncia entrada 250 euros



**Odontologia general - Endodòncia
Implantologia - Ortodòncia
Estètica dental - Blanquejaments
Odontopediatria - Pròtesi dental**



Primera visita revisió **GRATUÏTA**
preus d'obertura

aprofita les nostres promocions especials i blanqueja el teu somriure

¿ Y tú, que lente progresiva te llevas?

Lente Progresiva VARILUX desde: 170€

Lente Progresiva Genérico desde: 120€

Lente Progresiva imitación del Genérico desde: 80€

Lente Progresiva copia de la imitación desde: 40 €

centro óptico



ESTRAUS

La óptica del Barrio Cotet

www.opticaestaus.com

Av. Tarragona, 11· Premià de Dalt

Tel. 93 752 49 66

Si puedes elegir, elige Optica ESTRAUS. Centro especializado en lentes progresivas

Espai reservat per a les entitats del municipi

Totes les entitats del municipi podeu anunciar o explicar les vostres activitats a través d'aquest espai. Podeu acompanyar el text amb alguna foto. Els textos han de tenir un espai màxim de 10 línies, els heu de fer arribar a l'adreça electrònica buisanam@premiademar.cat abans del dia 20 de cada mes i han d'anar acompanyats d'un nom i d'un telèfon de contacte

Campanya de Nadal de Comerços Associats de Premià

Un any més Comerços Associats de Premià, amb el suport de l'Ajuntament i les diverses institucions que integren el Pla de Dinamització Comercial, ha programat la campanya de Nadal amb una sèrie d'activitats adreçades a tots els clients de Premià Centre Comercial i rodalies. Les activitats previstes són les següents:

CONCURS D'APARADORS

Tots els premianencs podran gaudir de la originalitat dels aparadors que els establiments prepararan, i que entraran a concurs. Els establiments participants estaran degudament identificats. El dia 17 de desembre es faran públics els guanyadors. I, com a novetat, s'organitzarà un "concurs paral·lel" a on tots els premianencs podran participar. Més informació a través del web i facebook.

LOTERIA DE NADAL

Des de tots els establiments associats al CAP, es regalarà loteria de Nadal en forma de "xecs" als clients. Amb cada xec es poden guanyar 500€.

COMPRA A PREMIÀ I APARCA DE FRANC

Els comerços del CAP faciliten l'aparcament als seus clients, oferint vals d'1 hora per aparcar gratuïtament a l'aparcament de la plaça dels Països Catalans.

ACTIVITATS INFANTILS

Amb el lema de "1 hora per provar = 1 hora per comprar", es vol que els premianencs gaudeixin d'1 hora per fer les seves perquè els infants puguin provar alguna de les activitats que s'ofereixen: ioga per a nens i balls.

UN MAR DE BOTIGUES...MUSICALS

Per tal de fer més ambient Nadalenc, i juntament amb l'Escola Municipal de Música de Premià, s'organitzarà aquest nou acte. Durant el dissabte 17 de desembre, diferents "grups musicals infantils/juvenils" faran petits concerts a les portes de diferents botigues. Un motiu més per passejar, gaudir de bona música i comprar. Més detalls al web i facebook.

Més detalls al web www.comercpremia.cat i facebook <https://www.facebook.com/comercosassociatsdepremia>



40è aniversari de la Coral l'Amistat

La Coral l'Amistat celebrarà el proper any quaranta anys d'activitat musical, cultural i associativa. Al llarg d'aquesta dilatada història, 250 cantaires n'han format part. Per tal de poder informar als excantaires del actes previstos així com de la possibilitat de participar-hi, els interessats es poden posar en contacte amb la coral qualsevol dijous al local d'assaig (c/ Àngel Guimerà, 14) a partir de les 9 del vespre, podeu trucar al 661 462 910, o escriure a l'apartat de correus 34, o bé per correu electrònic a coralamistat@gmail.com. Una altra opció és fer arribar a la coral l'adreça particular a través de qualsevol cantaire en actiu. D'aquesta manera, els excantaires podran rebre una carta informativa amb tots els actes previstos per celebrar i compartir el 40è aniversari de la l'entitat.

Campions!!!

10 medalles en el campionat de Catalunya infantil



El passat 30 d'octubre es va celebrar el campionat de Catalunya infantil amb una participació de més de 800 competidors. El palau de la Marbella estava ple fins la bandera amb més de 2000 persones que estaven de públic. L'escola de taekwondo Avellaneda va participar amb 15 competidors amb edats compreses entre 9 i 14 anys. L'escola de taekwondo Avellaneda va obtenir un gran resultat millorant el èxit de l'any passat, algo que semblava difícil però que va aconseguir amb un total de 10 medalles, 4 d'elles d'or, 2 de plata i 4 de bronze. Els ors van ser per Brayan Alcazar, Alex Melero, Hugo Escudero i Claudia Roman, les plates per a Angel Baza i Aleix Damora i els bronzes per Yasmina Groupi, Alan Alcazar, Sonia Aparicio i Carlos Escudero. També nombrar a Alicia Morena, Maria Benito i Belen Cansino que encara que no aconseguissin medalla van estar a un gran nivell. L'escola de taekwondo Avellaneda segueix sumant èxits i formant futures promeses. Brayan Alcazar també ha estat convocat amb la selecció catalana per realitzar un campionat que es celebra en Manises (Valencia) . L'escola de taekwondo Avellaneda segueix collint triomfs i creant una gran pedrera.

ENHORABONA A TOTS!!!!!!



TAEKWONDO i HAPKIDO

AERÒBIC, BOSU, MUAY THAI, PILATES, TONIFICACIÓ i DEFENSA PERSONAL FEMENINA
I ara també DEFENSA POLICIAL (DCA: defensa control i arrest).



Gran Via nº182, local · 08330 Premià de Mar · Tel. 93 751 24 85 · 659 28 43 88



Un camí per fer plegats

Recentment s'han celebrat les eleccions generals i Convergència i Unió hem obtingut uns molt bon re-

sultats arreu, però també a Premià de Mar, a on el 29,71% de l'electorat ens han fet confiança i ens ha situat com a força més votada. Volem agrair a tots aquells que heu seguit creient en el nostre projecte, o que ho heu fet per primera vegada, el vostre suport. Vivim una situació complicada arreu, però la maduresa que ha demostrat l'electorat català ens anima i ens empeny a seguir treballant pel país i, en el nostre cas, per a Premià de Mar.

Tanquem aquest 2011 amb la satisfacció de seguir treballant pel nostre

poble, de continuar fent costat a la gent i de procurar escoltar totes les opinions. Des de Convergència i Unió tenim clar que la societat civil reclama poder prendre part de determinades decisions i la nostra obligació és fer tots els possibles perquè sigui així.

L'exemple més recent i actual és el procés de participació que estem portant a terme sobre el present i futur dels equipaments de la nostra vila. Aquest mes de novembre hem avançat força, però encara no hem arribat al final. Estem al mig d'un

camí que no fem sols sinó de la mà de tots aquells que s'hi han volgut involucrar, d'aquells que volen fer sentir la seva veu. I ens omple de satisfacció veure com hi ha gent implicada i amb ganes de dedicar una estona a pensar i a fer les seves aportacions sobre quins són els equipaments que necessitarem de cara als propers anys. Una vegada més, us convidem a tots aquells que encara no ho heu fet a participar en aquest procés, a prendre'n part i a dir-hi la vostra. Perquè estem convençuts que teniu alguna idea o suggeriment que pot ser

d'interès i per tant val la pena compartir-la.

Finalment, escrivim aquestes ratlles quan ja falten pocs dies per començar el desembre, i ja tenim a tocar de dits les Festes de Nadal. Són dies per gaudir de la companyia de la família i dels amics, sense deixar de fer costat a aquells que més ho necessiten, perquè estan sols o perquè passen un mal moment. A tots, però molt especialment a aquests últims, us desitgem que gaudiu d'aquestes festes amb alegria i il·lusió.

Bon Nadal a tots i un millor 2012 per a tothom.



Després del 20N

Ja ha passat el 20N. El socialistes volem en primer lloc, donar les gràcies als 3.284 ciutadans de Premià de Mar que han votat el PSC. El resultat del nostre partit a Premià de Mar ha estat en consonància amb allò que

ha succeït al conjunt de Catalunya i de l'Estat i, per tant, també aquí hem sofert una severa derrota.

Amb aquestes eleccions es tanca un cicle en el qual la forta crisi econòmica ens ha obligat a prendre mesures que no han estat ni enteses ni compartides pel conjunt de la ciutadania.

Ara no podem fer una altra cosa que mirar cap endavant. Cal revisar profundament el nostre projecte per tornar a ser el referent polític i social de Premià, de Catalunya i del conjunt de l'Estat.

El procés congressional que ara s'obre és un bon

punt de partida per iniciar aquest camí, i tots els que volem i tinguem alguna cosa ha dir ens hem de pronunciar lliurement perquè des de la pluralitat del nostre partit encetem un nou projecte per a la societat.

També a nivell de Premià de Mar hem de reclamar aquest procés de reflexió conjunta i, entre tots, abocar-hi els postulats de participació, de debat polític i de compromís actiu per fer funcionar amb noves idees amb l'objectiu clar de recuperar el nostre paper de referent social i polític a la nostra ciutat.

No han passat ni dos

dies, i com va fer a les eleccions municipals, el govern de CiU a la Generalitat de Catalunya, anuncia noves retallades i ho complementa amb increment d'impostos i taxes. La perversió política de CiU ha arribat a l'extrem de, per segon cop, anunciar després de les eleccions mesures impopulars i en contra dels més febles. No ho han fet abans... a qui volen enganyar aquests?. Però no acaba aquí, sinó que a més el PP manifesta que està a favor d'aquestes mesures, preparant el terreny a les retallades als més febles que anunciarà Mariano Rajoy un cop sigui

president. És un exemple de la manipulació que la dreta, catalana i espanyola, utilitza en contra dels interessos de la ciutadania.

Esteu preparats, perquè els "millors" de Catalunya i els "amagats" de Espanya, seran qui realment desmunten la xarxa de protecció social creada pels socialistes als anys 80.

Us desitgem bones festes i un feliç any 2012, tot esperant que els drets socials guanyats amb esforç i treball no siguin retallats pels governs de dreta que ens governen. Els socialistes hi serem atents per denunciar-ho.



Gràcies premianencs per escollir el PP

Gràcies a tots premianencs per ajudar el PP a guanyar les eleccions generals del 2011. Gràcies a tots per participar en llibertat, democràticament en una jornada cívica i pacífica. Gràcies a les més de 2.700 persones que han votat al PP de Premià de Mar. Hem pujat del 16% al 20% i això

és un rècord, i ens dona molta moral per treballar al consistori. Gràcies a les més de 700.000 persones (100.000 més que fa 4 anys) que han votat al PP. Hem pujat de 8 diputats a 11, i ja tenim representació a tota Catalunya.

El PP ha guanyat les eleccions a Espanya, amb més de 10.500.000 vots, trencant el seu sostre electoral, i arribant a 186 escons. Hem guanyat 15 de 17 autonomies, inclosa Andalusia, (per primera vegada), hem guanyat en 50 províncies, i tenim una diferència de més de 75 escons amb el segon. Els

espanyols hem decidit fer un canvi. Els espanyols hem decidit que el Sr. Mariano Rajoy sigui el president d'Espanya.

En estas elecciones las cosas han cambiado, creemos que nunca más se utilizará por los adversarios políticos la campaña del miedo, la campaña de sacar a pasear el doberman, de utilizar los pensionistas como arma electoral, los videos insidiosos. Quienes crean que ha sido el PSOE el que ha perdido y no el PP el que ha ganado aún se equivocarán más. Aquellos que piensen que ha habido baja participación también

erraran en el diagnóstico, pues ha habido partidos que han aglutinado a su electorado, por fidelidad, no lo sé pero sí por coherencia. Empieza la etapa de las grandes reformas, con una mayoría clara, pero que precisará de grandes consensos y más mayorías, porque el enemigo es la crisis, el adversario es la deuda, la exclusión social, el paro. El PP empieza una etapa de centralidad, coherencia, prudencia, firmeza, austeridad, previsión y decir la verdad, por dura que sea. El PP tiene que asumir el liderazgo en las reformas estructurales

necesarias para poner las bases económicas para que el autónomo, la pequeña y mediana empresa y las grandes empresas empiecen a crear puestos de trabajos. El PP tiene que poner límite legal al despilfarro, poner límite, acorde con nuestras posibilidades reales, de gasto en las administraciones públicas, ya sean municipales, autonómicas y estatales. Tiene que coordinar a partidos, empresarios y sindicatos. Creemos que entre todos esta la solución. Gracias Premià, por haber colaborado en el gran triunfo del Partido Popular.



Un Vila Primilia entre tots

Benvolgut lector: enhorabona. En llegir aquestes línies mostra un interès per l'actualitat política de la nostra ciutat molt per damunt de la mitjana, una actitud digna d'estudi. Però tranquil, si després l'assenyalen amb el dit, no és culpa seva. Aquestes dues pàgines

que té al davant són tot un despropòsit del disseny al servei de la lectura. En el benentès que qui les va pensar ho fes amb l'objectiu de facilitar-ne la lectura a tothom, és clar.

El contingut és potser el més important d'un misatge, però sense una adequada presentació, el millor dels continguts pot tenir una mort d'allò més ràpida en no haver sabut seduir ningú. La gastronomia és un dels camps on aquesta afirmació és més fàcil de demostrar: imagini's que va tenir la sort d'anar a sopar al Bulli i, tenint en compte la imminent extracció ban-

cària, li haguessin palplantat damunt la taula un plat on encara s'aprecia la disposició cilíndrica dels pèsols dins la llauna. Amb l'afegit que, cultivats pels nostres grups polítics municipals, els ingredients cuinats en aquestes dues pàgines tampoc s'han caracteritzat mai ni per la seva frescor ni per la seva saborositat.

En les darreres intervencions del nostre grup en aquest espai hem deixat clar el nostre desacord amb el format actual de Vila Primilia. Però, com hem demostrat als plens, la nostra manera de fer és la de presentar propostes per,

entre tots, millorar la vida a la nostra ciutat. Creiem que la dinàmica que estan prenent els plens d'aquest mandat ens dona la raó: la resta de partits de l'oposició ja han començat, també, a presentar mocions i preguntes a un ritme inimaginable ara fa només un any. És per això que ara volem presentar una nova proposta de butlletí municipal, una proposta que sigui oberta a la ciutadania i a les entitats, a la vegada que amena als lectors de qualsevol sensibilitat. I la part important de l'enunciat és Entre Tots.

A Crida Premianenca creiem que les propostes

són més riques quan més gent hi participa. És per això que, benvolguts i agosarats lectors que encara sou aquí, ens agradaria comptar amb les vostres idees. No ens faria res, per exemple, renunciar a aquest calaix i cedir-lo a persones i entitats que tinguin coses a dir: de ben segur que n'hi ha un bon grapat que en traurien un bon profit. Per això, si teniu qualsevol suggeriment o comentari, us agrairiem que ens els feu arribar a comunicacio@cridadpremiandenca.cat. No saltres ho tindrem molt en compte. I ho demostrarem en el proper número.



Valoració de les eleccions generals del 20 de novembre

Primer de tot volem agrair als premianencs i premianenques que ens han donat la seva confiança a les eleccions generals del dia 20 de novembre. Suport que ha permès a la nostra coalició obtenir tres representants al congrés dels diputats i passar de 183.338 vots el

2008 a 279.599 el 2011. Això ens ha convertit en la quarta força política catalana, i que juntament amb els companys d'IU ens ha permès formar un sòlid grup parlamentari d'onze diputats. Aquest grup serà el primer de defensar les conquestes socials aconseguides els darrers trenta anys amb l'esforç de la nostra societat.

A Premià de Mar la nostra formació política també s'ha vist recolzada amb el suport d'un nombre major de premianencs i premianenques (1.267 vots enfront als 886 vots del 2.008) cosa que ens esperona a mantenir la nostra lluita en la defensa

de polítiques ecologistes i d'esquerres.

Aquestes eleccions han quedat marcades per un fort creixement de la dreta catalana i espanyola (CiU, PP, UPyD) partidària d'aplicar polítiques de sortida a la crisi, que sobretot afecten les classes populars més vulnerables, i que per contra apliquen per altra banda polítiques que afavoreixen a qui més té (eliminació d'impost de successions, rebaixes fiscals a les rendes del capital) i per contra increment d'impostos indirectes com l'IVA.

Malgrat que tenim una llei electoral que afavoreix

descaradament els interessos dels partits majoritaris, la representació actual del congrés està marcada per una major presència de les forces minoritàries, això permetrà que es puguin escoltar moltes de les diferents sensibilitats de la nostra societat. Tot i això la nostra coalició continuarà lluitant, com ha fet sempre, per la modificació de l'actual llei electoral que empobreix la nostra democràcia per una llei més justa i representativa.

Cal recordar que la participació en aquestes eleccions ha tornat a baixar a Catalunya, respecte anteriors

comicis, fins i tot més que a la resta de l'estat espanyol. Aquesta abstenció mostra la desafecció de la gent davant d'uns partits majoritaris que apliquen polítiques que no donen resposta a les necessitats reals, i més immediates, de la nostra població.

Malauradament la victòria del partit popular per majoria absoluta, comportarà un retrocés clar dels nostres drets socials, laborals i nacionals. Això no ho farà sense la nostra ferma oposició, tant des de les institucions com des del carrer, els catalans i les catalanes han de saber que la nostra coalició els defensarà allà on convingui.



La gestió municipal

L'article 25.2 de la Llei de bases de règim local recull les matèries on el municipi té competència. El ventall de matèries és amplíssim i va des de la seguretat en els llocs públics fins a la cooperació amb l'administració educativa -fins i tot en la construcció i el sosteniment de centres docents públics- passant per la protecció del

medi ambient, la salubritat pública i un munt de temes. La proximitat de l'administració local al ciutadà ha fet que, en èpoques de bonança econòmica, amplii el camp d'acció assumint obligacions que graven la hisenda municipal. Tots sabem que el capítol urbanístic ha suposat uns ingressos extraordinaris al llarg de bom immobiliari que no sempre han estat invertits adequadament. L'actual crisi pot tenir com a conseqüència positiva repensar quines són les necessitats bàsiques que s'han d'atendre i per tal de gestionar més eficientment els recursos de què disposem.

D'una banda, l'article 26 de la Llei de bases esmentada ens recorda quins són els serveis que "en tot cas" els municipis han de prestar per si o associats: "enlluminat públic, cementiri, recollida de la brossa i residus, neteja dels carrers, subministrament d'aigua potable als domicilis, clavegueram, accesos als nuclis de població, asfaltats de carrers i arranjament de voreres de les vies públiques, i control d'aliments i begudes". En una població superior a 20 mil habitants, s'afegeixen altres serveis com ara: "el transport col·lectiu urbà de viatgers i la protecció del

medi ambient". Val a dir, a tall d'exemple, que s'ha anat renovant la xarxa de clavegueram, aprofitant les subvencions del 50% del cost que ofereix el PUOSC, al casc antic del poble implementant el Pla de millora i rehabilitació del Casc Antic que havia d'haver-se executat ja el 2008. Tractant-se d'una infraestructura essencial malmesa per la seva antiguitat i per haver suportat la càrrega que el creixement de la població ha experimentat al llarg de la segona meitat del segle passat, per tant ha de figurar entre les prioritats a l'hora de definir les inversions per l'any 2012 al pres-

supost municipal. També altres zones de la població en pateixen deficiències en aquest capítol tan bàsic.

D'altra banda, a l'hora de millorar l'eficiència en la utilització dels diferents equipaments ja existents, potser caldria pensar en un ús compartit de determinats espais públics i que, en aquests moments, es troben cedits a entitats per a un ús exclusiu restant inutilitzats bona part del temps. No cal dir que, per exemple, caldria que totes les associacions de veïns (com ara la del Barri del Gas) comptin amb un local dins de la pròpia demarcació de l'associació veïnal.

Agenda d'activitats Premià de Mar

Agenda
per dies



Desembre de 2011
Gener de 2012

Ajuntament de Premià de Mar
www.premiademar.cat

NADAL I REIS

AGENDA
COMPLETA
D'ACTES

PÀG
3 A 5

Dissabte 3

Teatre musical: "Dones d'aire"

A càrrec dels alumnes de l'escola de música municipal de Premià de Mar dirigits per Carles Gramaje.
22.30 h, al Patronat Teatre
Organitza: Patronat Social Premianenc

Diumenge 4

Teatre musical: "Dones d'aire"

A càrrec dels alumnes de l'escola de música municipal de Premià de Mar dirigits per Carles Gramaje.
19.00 h, al Patronat Teatre
Organitza: Patronat Social Premianenc

Dimecres 7

Lectura de "Cartes d'amor" d'A.R. Gurney

A càrrec d'Octavi Egea i Eva Losada
19.30 h, a la Biblioteca Martí Rosselló i Lloveras
Organitza: Biblioteca Martí Rosselló i Lloveras

Dissabte 10

Ruta nocturna de senderisme Premià-Burriac

Recorregut de 15km. Cal portar: llanterna, entrepà i aigua. La recaptació que es faci anirà destinada íntegrament a la Marató de TV3. Sortida: 18.00 h, des de la Plaça Nova de Premià de Mar
Organitza: Centre Excursionista de Premià de Mar

Diumenge 11

Acte commemoratiu del Dia Internacional Contra la Violència a les Dones. 13.00h a la plaça de l'Ajuntament. Organitza: Regidoria d'Iguaitat, amb la participació d'associacions, entitats i escoles.

Dimarts 13

Lectures en veu alta

Els dimarts 13, 20 i 27 de desembre es llegirà ¿Què es una vida plena? de Luc Ferry, dirigit per Mar de Dones. 18.30 h, a la Biblioteca Martí Rosselló. Organitza: Mar de Dones

Dimecres 14

L'hora del conte, a càrrec de Carles Alcoy

18.00 h, a la Biblioteca Martí Rosselló i Lloveras
Organitza: Biblioteca Martí Rosselló i Lloveras

Conferència "Millorar l'autoestima"

A càrrec de la Dra Noèlia Sánchez. 19.00 h, a la Biblioteca Martí Rosselló i Lloveras. Organitza: Biblioteca Martí Rosselló

Dijous 15

Lliga fotogràfica: Tema "VERMELL". Tècnica: Color
Consulteu les bases a grupargent.blogspot.com. 20.00 h, al Centre Cívic. Organitza: Grup Fotogràfic Argent

Dissabte 17

Espectacle Playback

Recaptació destinada íntegrament a la Marató de TV3. 18.00h, al Casal Lourdes. Organitza: Ass. de Persones d'Edat

Cinema al Patronat

Recaptació destinada a la Marató de TV3. A les 19.00 h i 22.30 h, al Patronat Teatre. Organitza: Patronat Social Premianenc

Concert de la Coral l'Amistat: Música romàntica per a cor i piano. Montserrat Cabero i Pueyo, pianista; Daniel Antolí i Plaza, director. 21.00 h, a l'Amistat. Venda d'entrades numerades a la taquilla de l'Amistat el 13 de desembre de 17.00 h a 19.00 h (8€) i 17 de desembre de 20.00 h a 21.00 h (10€). Organitza: Coral l'Amistat. Col·labora: Ajuntament de Premià de Mar i Ass. Cultural Centre l'Amistat

Nit esportiva per la Marató de TV3

Pavelló Municipal d'Esports, de 22.00h a 1.00h. Majors de 18 anys o de 16 amb autorització. Donatiu suggerit: 5 €.

Diumenge 18

Pujada del Pessebre a Sant Mateu

La recaptació que es faci anirà destinada íntegrament a la Marató de TV3 Sortida: 8.00 h, des de la Plaça Nova. Organitza: Amics de l'Art Pessebrístic i AE Caminants de S. Mateu

Recaptació de fons per a la Marató de TV3

De les 9.00h a les 14.00 al Centre Esportiu Municipal Premià. Organitza: Club Natació Premià

Torneig ràpid de dobles

La recaptació que es faci anirà destinada íntegrament a la Marató de TV3. De 9.30 h a 13.00 h, a les instal·lacions del Club Tennis Premià. Organitza: CT Premià

Country

La Marató 3

La recaptació que es faci anirà destinada íntegrament a la Marató de TV3. D'11.00 h a 14.00 h, a la Plaça dels Països Catalans. Organitza: Ajuntament de Premià de Mar. Col·labora: AVECA

Ballada de Sardanes

A càrrec de la Cobla Ciutat de Terrassa, 12.00 h, a la Plaça de l'Ajuntament. Organitza: Amics de la Sardana

Mini-partidets i punts

La Marató 3

La recaptació que es faci anirà destinada íntegrament a la Marató de TV3. De 12.00 h a 14.00 h, a les instal·lacions del Club Tennis Premià. Organitza: CT Premià

Divertennis i Pare Noel

La Marató 3

La recaptació que es faci anirà destinada íntegrament a la Marató de TV3. De 13.30 h a 14.00 h, a les instal·lacions del Club Tennis Premià. Organitza: CT Premià

Homes G

La Marató 3

18.30 h, a l'Amistat. Preu de l'entrada: 5€. La recaptació que es faci anirà destinada íntegrament a la Marató de TV3. Organitza: Kampikipugui i Ass. Cultural Centre l'Amistat Col·labora: Ajuntament de Premià de Mar

Dimecres 21

L'hora del conte, a càrrec de M. Àngels Gil

18.00 h, a la Biblioteca Martí Rosselló i Lloveras
Organitza: Biblioteca Martí Rosselló i Lloveras

Dijous 22

Recital poètic: Màgic domini

A càrrec de Marta Marco, veu i Judit Farrés, Dj i saxo
20.00, a la Biblioteca Martí Rosselló i Lloveras
Organitza: Biblioteca Martí Rosselló i Lloveras

GENER 2012

Dijous 12

Lliga fotogràfica: Tema "MÒBILS". Tècnica: Color
Interessats consultar les bases al blog d'Argent grupargent.blogspot.com. 20.00 h, al Centre Cívic
Organitza: Grup Fotogràfic Argent

Dissabte 14, diumenge 15, dissabte 21 i diumenge 22

Teatre: Sexes, a càrrec del quadre escènic del Patronat dirigit per Ferran Corbalan. Dissabte 22.30 h i diumenge 19.00h al Patronat Teatre. Organitza: Patronat Social Premianenc

Divendres 20

Auditori Viu, a càrrec dels alumnes de l'escola. 17.30 h, a l'Auditori de l'escola. Organitza: Escola Municipal de Música

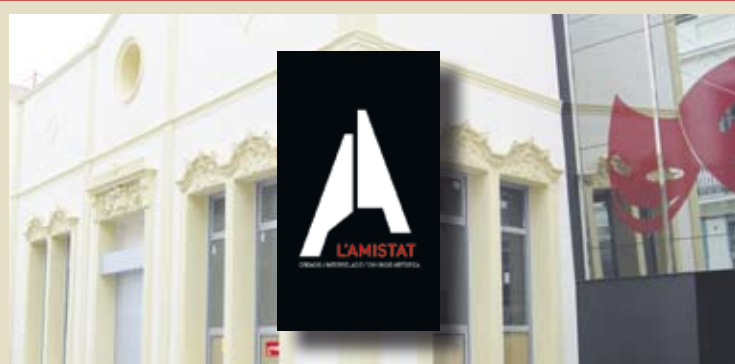

Dissabte 21 i diumenge 22

Actes inaugurals del nou Espai l'Amistat

Properament es donaran a conèixer els detalls sobre la inauguració a través de www.espaillamistat.cat, www.premiademar.cat, Ràdio Premià de Mar i xarxes socials.

Divendres 27

Conferència de l'expresident Jordi Pujol sobre el present i el futur de Catalunya

20.00 h, a l'Espai l'Amistat
Organitza: Secció Premià d'Òmnium Cultural Col·labora: Ajuntament de Premià de Mar



Diumenge 29

La Xarxa presenta: Aladdí

Espectacle de la Companyia El petit fantàstic. 18.00 h, al Patronat Teatre.
Organitza: Xarxa de Premià de Mar Col·labora: Patronat Social Premianenc



EXPOSICIONS

Exposició permanent al Museu de l'Estampació un recorregut per la història, la ciència, la tècnica, l'art i el disseny per a l'estampació tèxtil del segle XVIII fins l'actualitat.

Arqueologia de Premià

Exposició emmarcada dins el Festival Laietania, a partir del 16 de setembre, al Museu de l'Estampació. Organitza: Museu de l'Estampació

"Despulls il·luminades"

de Mariaelena Roqué Fins el 31 de desembre, al Museu de l'Estampació de Premià de Mar. Organitza: Museu de l'Estampació

Exposició de joies amb plata i esmalts de l'artista Antoni Bachs

Del 2 a l'11 de desembre, a la Sala Premiart. Organitza: Associació d'Artistes Plàstics

Dracs i colors. Maresme Modernista

Exposició fotogràfica on la fotògrafa Marga Cruz fa un recorregut pel llegat modernista de la comarca del Maresme Fins el 18 de desembre Organitza: Museu de l'Estampació

Exposició sobre el llibre Catalunya Fantàstica de David Bernad

Del 2 de desembre al 30 de gener, a la Biblioteca Martí Rosselló i Lloveras Organitza: Biblioteca Martí Rosselló i Lloveras

Exposició col·lectiva de Nadal

A càrrec dels socis de l'Associació d'Artistes Plàstics Del 16 de desembre a l'1 de gener, a la Sala Premiart Organitza: Associació d'Artistes Plàstics

Fotografies d'Ángel Carlos Bengochea

Del 9 al 23 de gener, al Centre Cívic

Espurnes de colors

Fotografies d'Esther de Prades Del 23 de gener al 6 de febrer, al Centre Cívic

Exposició-homenatge Frederic Lloveras,

en el centenari del seu naixement (1912-2012) Frederic Lloveras és considerat el príncep de l'aquarel·la i és un dels nostres artistes més representatius del segle XX. Del 14 al 29 de gener, a la Sala Premiart. Organitza: Ajuntament de Premià de Mar i Associació d'Artistes

Cinema al Patronat

Consulteu la programació de cinema a la cartellera del Patronat o a la pàgina: www.patronat.voluntariat.org

